

# Pestalozzistraße

16.03.2026 10:44 Uhr - 31.03.2026 15:39 Uhr

erlaubte Geschwindigkeit: 50 km/h

Meßrichtung	=>	Anzahl	v15	v50	v85	vmax
Gegenrichtung	<=	49.923	30,0	38,0	128	
Gegenrichtung	<=	47.558	30,0	38,0	98	
Gesamt	<=>	97.481	30,0	38,0	98	

km/h	PKW>	PKW<
unter 10	0	0
10 bis 20	514	356
21 bis 30	18178	17273
31 bis 40	26695	24471
41 bis 50	4421	3857
51 bis 60	81	1.266
61 bis 70	17	285
71 bis 80	9	34
81 bis 90	1	13
91 bis 100	5	5
über 100	0	0

**v85:** Dieser Wert wird in km/h ausgegeben und bedeutet, dass 85% der gemessenen Fahrzeuge diese Geschwindigkeit nicht überschritten haben. Dieser Wert ist maßgeblich für ggf. weitere verkehrsrechtliche Maßnahmen. Je näher der Wert der v85 an der zulässigen Höchstgeschwindigkeit am Messort liegt, desto besser.

**vmax:** Dieser Wert wird in km/h ausgegeben und stellt die am schnellsten gefahrene Geschwindigkeit während des Messzeitraums dar.

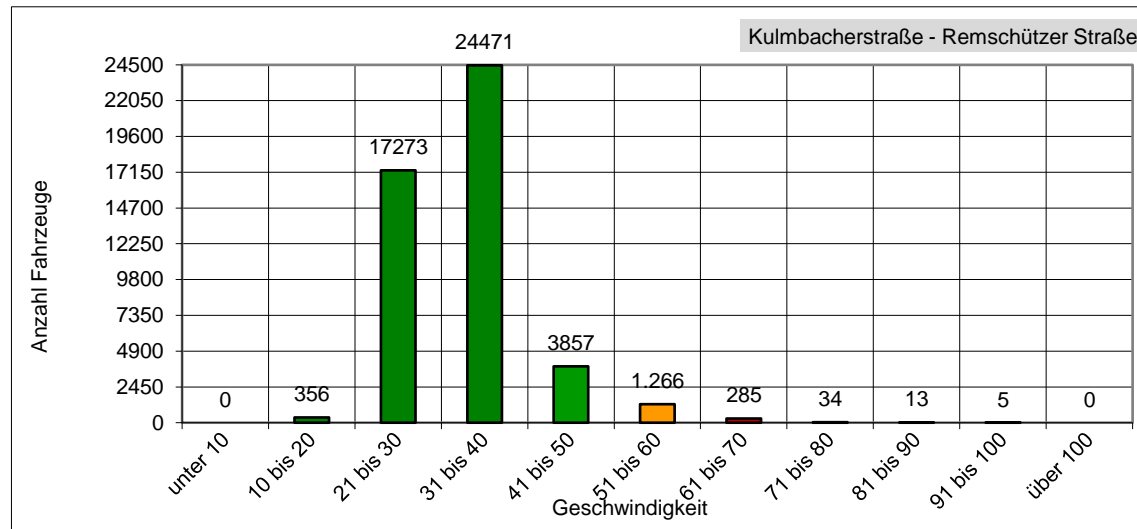
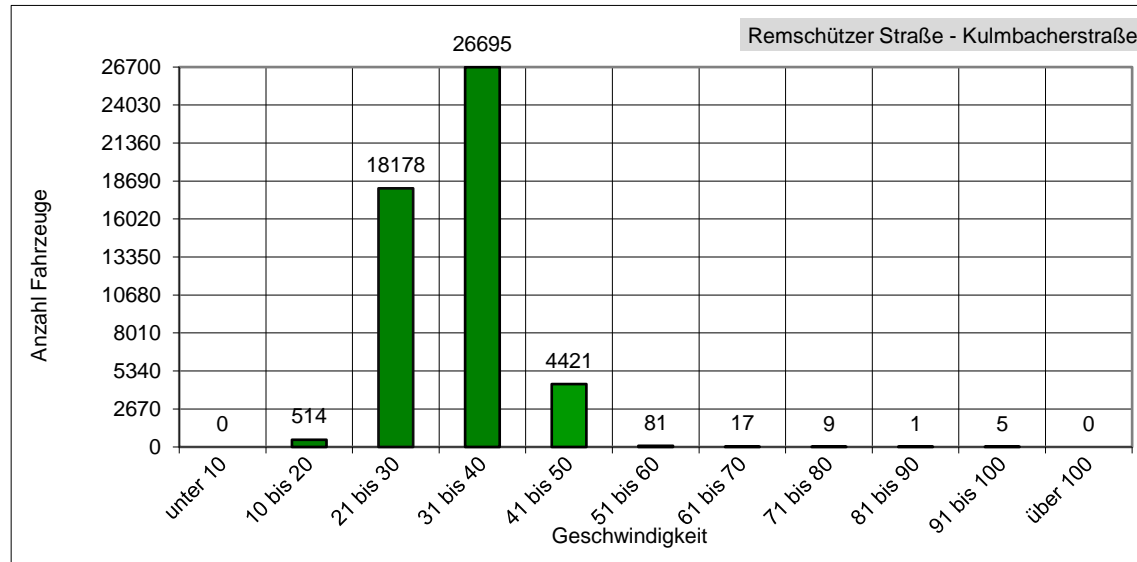

Das entspricht einem täglichen Verkehrsaufkommen von ca. 2642 Fahrzeugen!