

Kleingeschwenda(Bushaltestelle vor Kindergarten)

15.01.2026 15:02 Uhr - 10.02.2026 04:22 Uhr

erlaubte Geschwindigkeit: 50 km/h

Meßrichtung	=>	Anzahl	v15	v50	v85	vmax
	=>	1.809		35,0	42,0	62
Gegenrichtung	<=	1.862		31,0	41,0	60
Gesamt	<=>	3.671		31,0	41,0	62

km/h	PKW>	PKW<
unter 10	0	0
10 bis 19	136	88
20 bis 29	488	644
30 bis 39	740	794
40 bis 49	406	284
50 bis 59	38	50
60 bis 69	1	2
70 bis 79	0	0
80 bis 89	0	0
90 bis 100	0	0
über 100	0	0

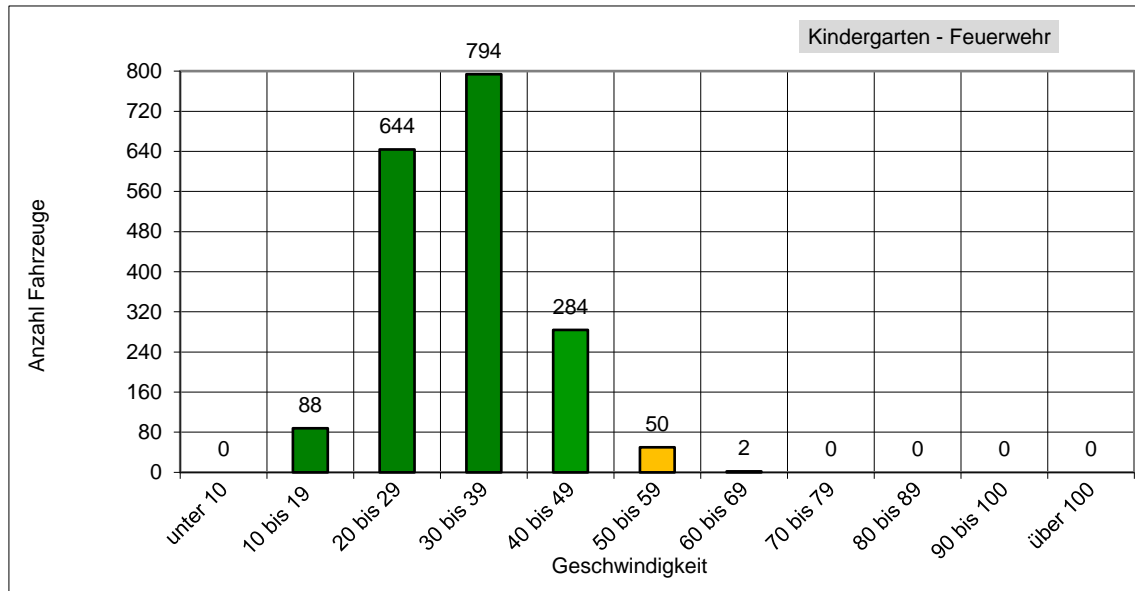
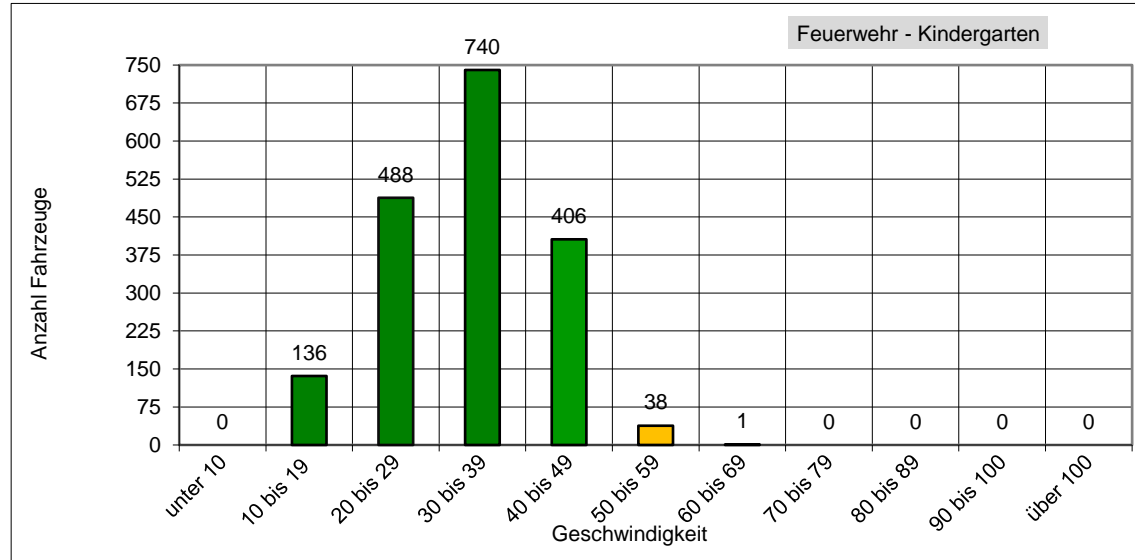

v85: Dieser Wert wird in km/h ausgegeben und bedeutet, dass 85% der gemessenen Fahrzeuge diese Geschwindigkeit nicht überschritten haben. Dieser Wert ist maßgeblich für ggf. weitere verkehrsrechtliche Maßnahmen. Je näher der Wert der v85 an der zulässigen Höchstgeschwindigkeit am Messort liegt, desto besser.

vmax: Dieser Wert wird in km/h ausgegeben und stellt die am schnellsten gefahrene Geschwindigkeit während des Messzeitraums dar.

Das entspricht einem täglichen Verkehrsaufkommen von ca. 142 Fahrzeugen!