

Dr. Heinz-Pfeiffer-Straße

16.03.2026, 11:03 Uhr - 05.05.2026, 13:36 Uhr

erlaubte Geschwindigkeit: 30 km/h

		Anzahl	v15	v50	v85	vmax
Meßrichtung	=>	7.931	27,2	34,0	64	
Gegenrichtung	<=	6.571	25,7	33,0	74	
Gesamt	<=>	14.502	26,5	34,0	74	

km/h	PKW>	PKW<
unter 16	310	532
16 - 20	873	964
21 - 25	1945	1822
26 - 30	2421	1667
31 - 35	1590	1019
36 - 40	608	396
41 - 45	146	133
46 - 50	22	20
51 - 55	8	11
56 - 60	6	4
61 - 65	2	1
66 - 70	0	0
71 - 75	0	2
76 - 80	0	0
81 - 85	0	0
86 - 90	0	0
91 - 95	0	0
96 - 100	0	0
100 - 200	0	0

v85: Dieser Wert wird in km/h ausgegeben und bedeutet, dass 85% der gemessenen Fahrzeuge diese Geschwindigkeit nicht überschritten haben. Dieser Wert ist maßgeblich für ggf. weitere verkehrsrechtliche Maßnahmen. Je näher der Wert der v85 an der zulässigen Höchst- geschwindigkeit am Messort liegt,

vmax: Dieser Wert wird in km/h ausgegeben und stellt die am schnellsten gefahrene Geschwindigkeit während des Messzeitraums dar.

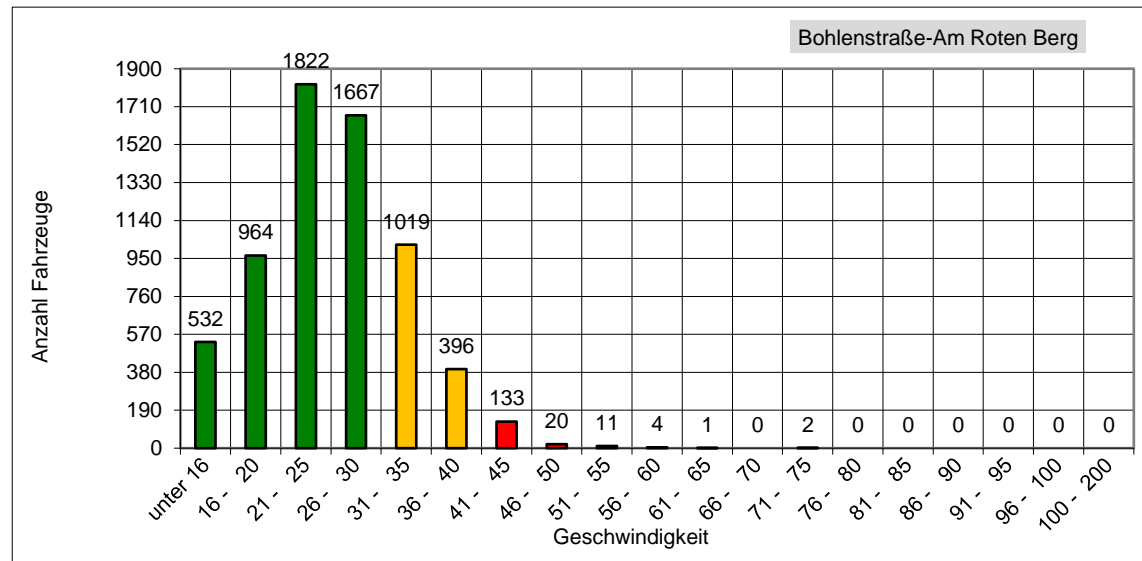
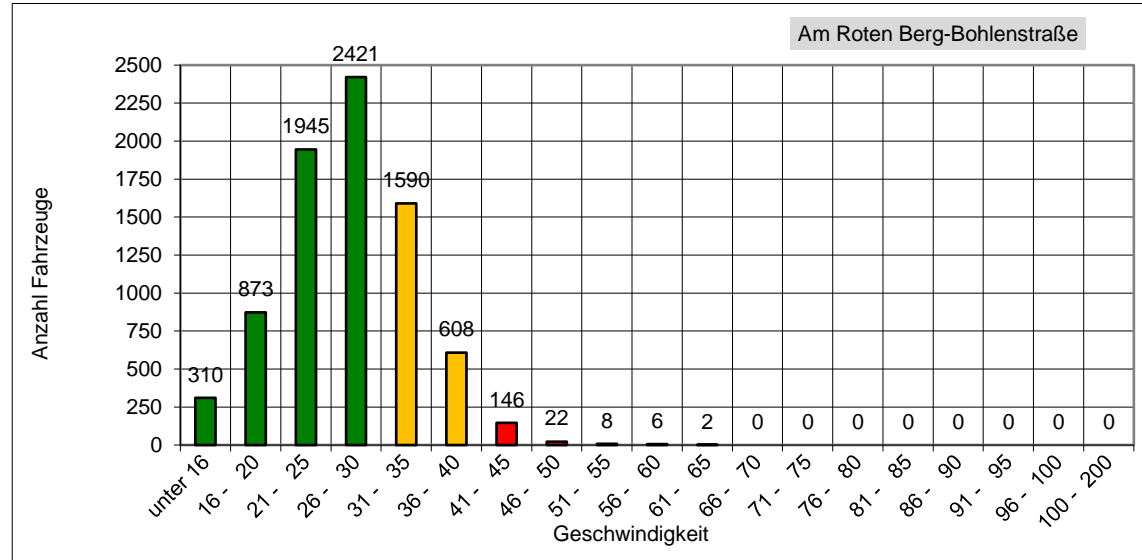

Das entspricht einem täglichen Verkehrsaufkommen von ca. 296 Fahrzeugen!