

Bahnhofstraße

16.03.2026 10:44 Uhr - 31.03.2026 15:39 Uhr

erlaubte Geschwindigkeit: 50 km/h

Meßrichtung	=>	Anzahl	v15	v50	v85	vmax
	=>	83.964		39,0	46,0	129
Gegenrichtung	<=	74.564		41,0	47,0	103
Gesamt	<=>	158.528		40,0	47,0	129

km/h	PKW>	PKW<
unter 10	0	0
10 bis 20	729	372
21 bis 30	3699	4424
31 bis 40	22580	39263
41 bis 50	41534	34068
51 bis 60	5533	5.386
61 bis 70	403	358
71 bis 80	34	52
81 bis 90	9	8
91 bis 100	9	9
über 100	34	24

v85: Dieser Wert wird in km/h ausgegeben und bedeutet, dass 85% der gemessenen Fahrzeuge diese Geschwindigkeit nicht überschritten haben. Dieser Wert ist maßgeblich für ggf. weitere verkehrsrechtliche Maßnahmen. Je näher der Wert der v85 an der zulässigen Höchstgeschwindigkeit am Messort liegt, desto besser.

vmax: Dieser Wert wird in km/h ausgegeben und stellt die am schnellsten gefahrene Geschwindigkeit während des Messzeitraums dar.

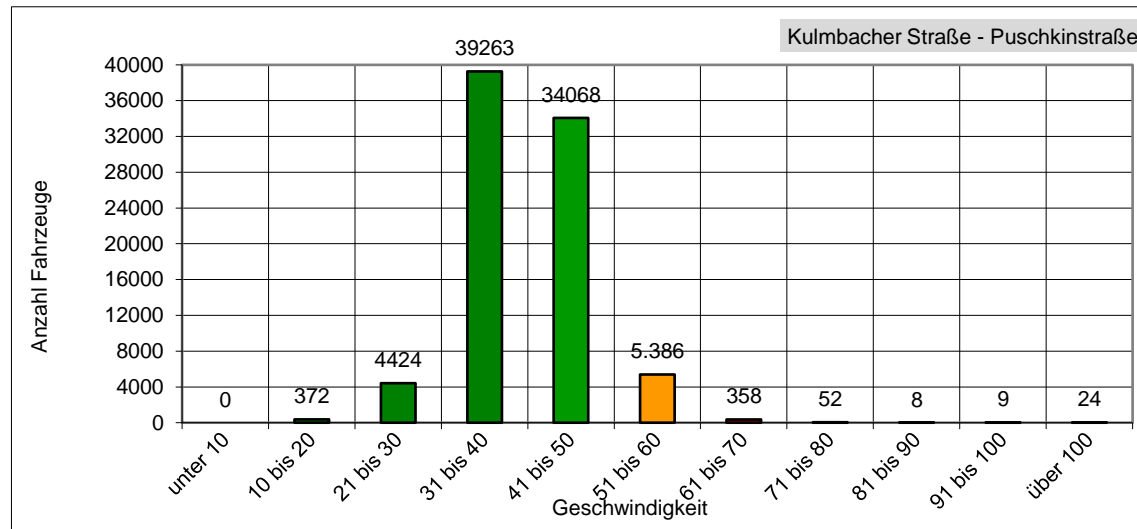
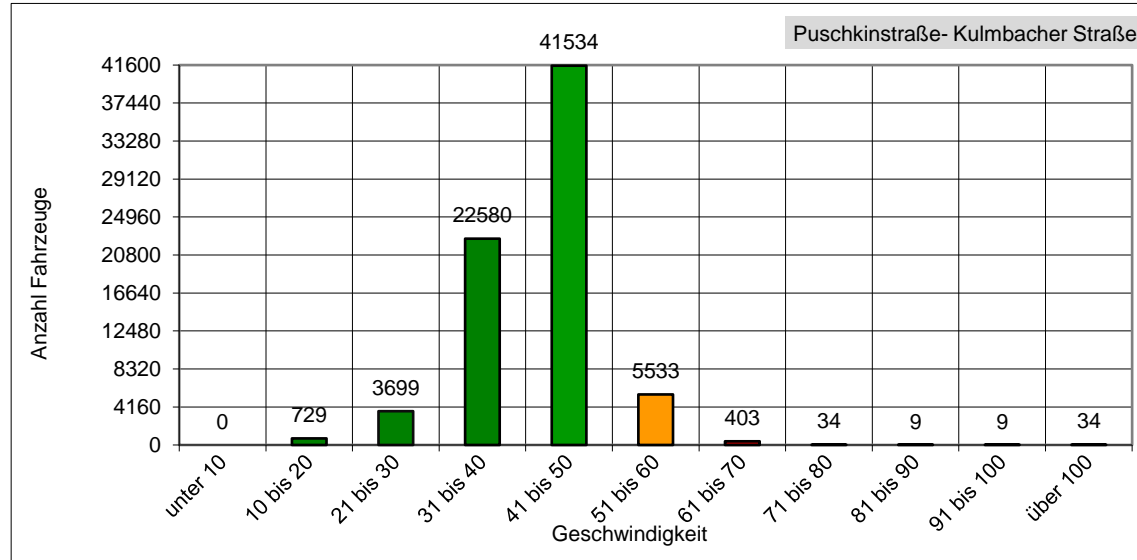

Das entspricht einem täglichen Verkehrsaufkommen von ca.10871 Fahrzeugen!