

Weststraße

03.03.2025, 00:01 Uhr - 16.03.2025, 16:58 Uhr

erlaubte Geschwindigkeit: 30 km/h

		Anzahl	v15	v50	v85	vmax
Meßrichtung	=>	60.574		26,0	36,0	119
Gegenrichtung	<=	68.624		29,0	37,0	125
Gesamt	<=>	129.198		28,0	36,0	125

km/h	PKW>	PKW<
unter 16	0	0
16 - 20	1266	4128
21 - 30	39440	37986
31 - 40	21739	14186
41 - 50	5401	3950
51 - 60	673	276
61 - 70	69	29
71 - 80	13	8
81 - 90	1	5
91 - 100	8	3
> 100	14	3

v85: Dieser Wert wird in km/h ausgegeben und bedeutet, dass 85% der gemessenen Fahrzeuge diese Geschwindigkeit nicht überschritten haben. Dieser Wert ist maßgeblich für ggf. weitere verkehrsrechtliche Maßnahmen. Je näher der Wert der v85 an der zulässigen Höchst- geschwindigkeit am Messort liegt,

vmax: Dieser Wert wird in km/h ausgegeben und stellt die am schnellsten gefahrene Geschwindigkeit während des Messzeitraums dar.

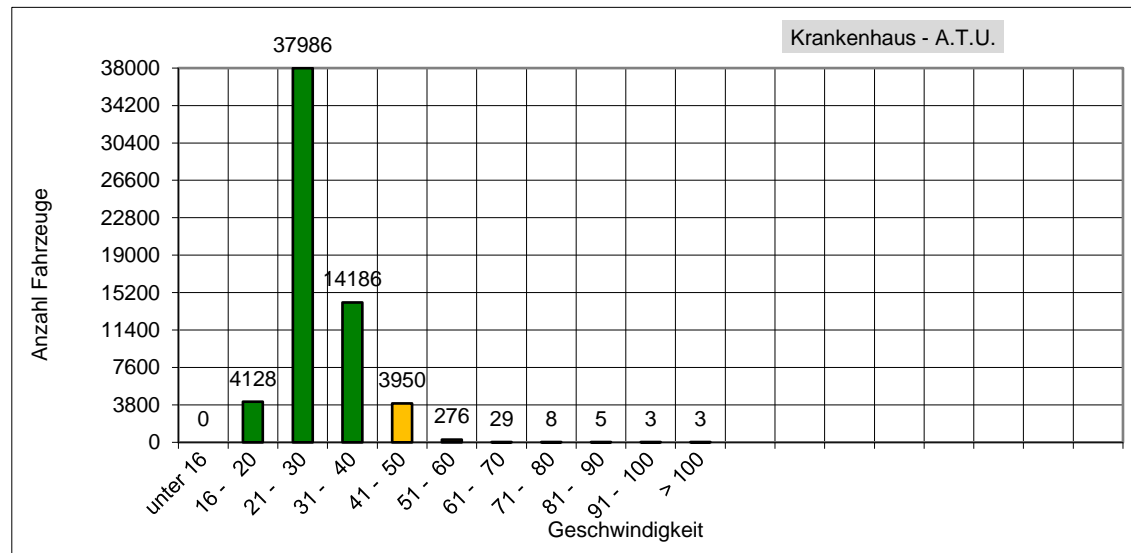
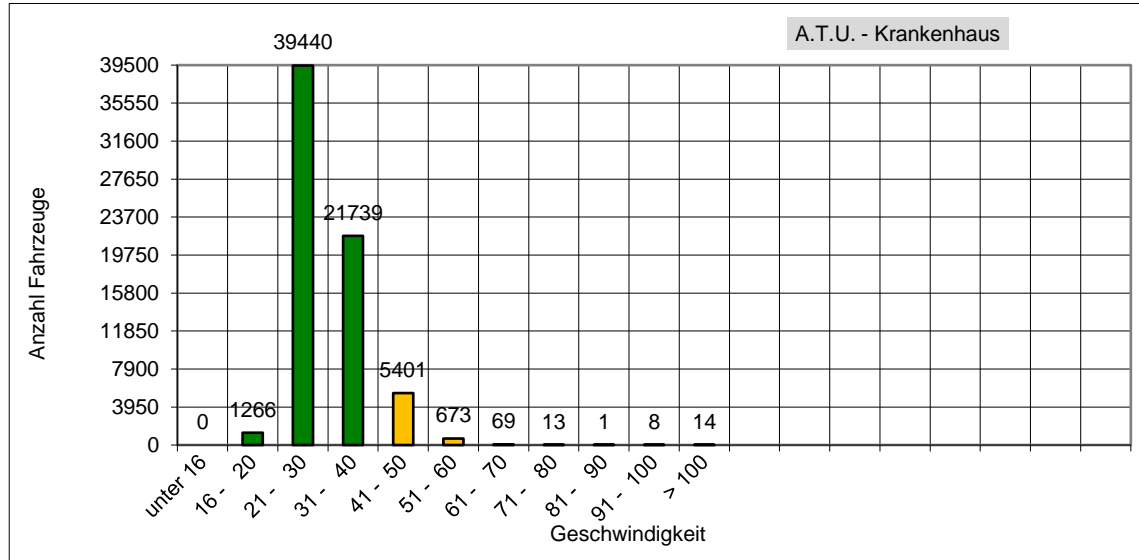

Das entspricht einem täglichen Verkehrsaufkommen von ca. 9228 Fahrzeugen!