

Weststraße

25.02.2025, 12:35 Uhr - 16.03.2025, 14:29 Uhr

erlaubte Geschwindigkeit: 30 km/h

| | | Anzahl | v15 | v50 | v85 | vmax |
|---------------|-----|---------|-----|------|------|------|
| Meßrichtung | => | 82.563 | | 29,0 | 39,0 | 119 |
| Gegenrichtung | <= | 94.354 | | 30,0 | 40,0 | 125 |
| Gesamt | <=> | 169.830 | | 29,0 | 39,0 | 125 |

| km/h | PKW> | PKW< |
|----------|-------|-------|
| unter 16 | 0 | 0 |
| 16 - 20 | 4403 | 1455 |
| 21 - 30 | 39277 | 41084 |
| 31 - 40 | 27358 | 35410 |
| 41 - 50 | 10878 | 14412 |
| 51 - 60 | 573 | 1676 |
| 61 - 70 | 51 | 161 |
| 71 - 80 | 11 | 26 |
| 81 - 90 | 5 | 3 |
| 91 - 100 | 3 | 9 |
| > 100 | 4 | 18 |

v85: Dieser Wert wird in km/h ausgegeben und bedeutet, dass 85% der gemessenen Fahrzeuge diese Geschwindigkeit nicht überschritten haben. Dieser Wert ist maßgeblich für ggf. weitere verkehrsrechtliche Maßnahmen. Je näher der Wert der v85 an der zulässigen Höchst- geschwindigkeit am Messort liegt,

vmax: Dieser Wert wird in km/h ausgegeben und stellt die am schnellsten gefahrene Geschwindigkeit während des Messzeitraums dar.

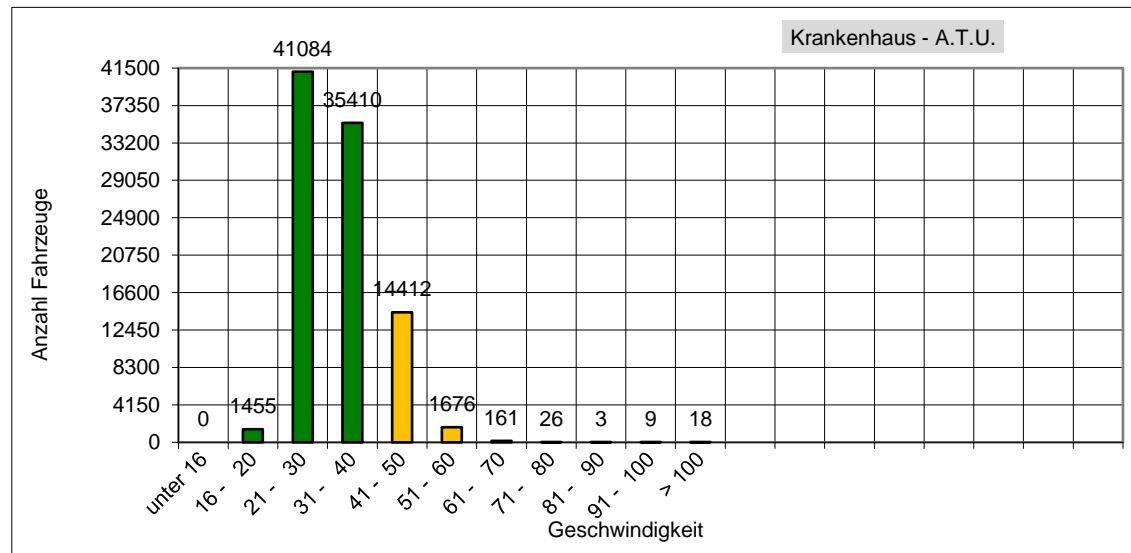
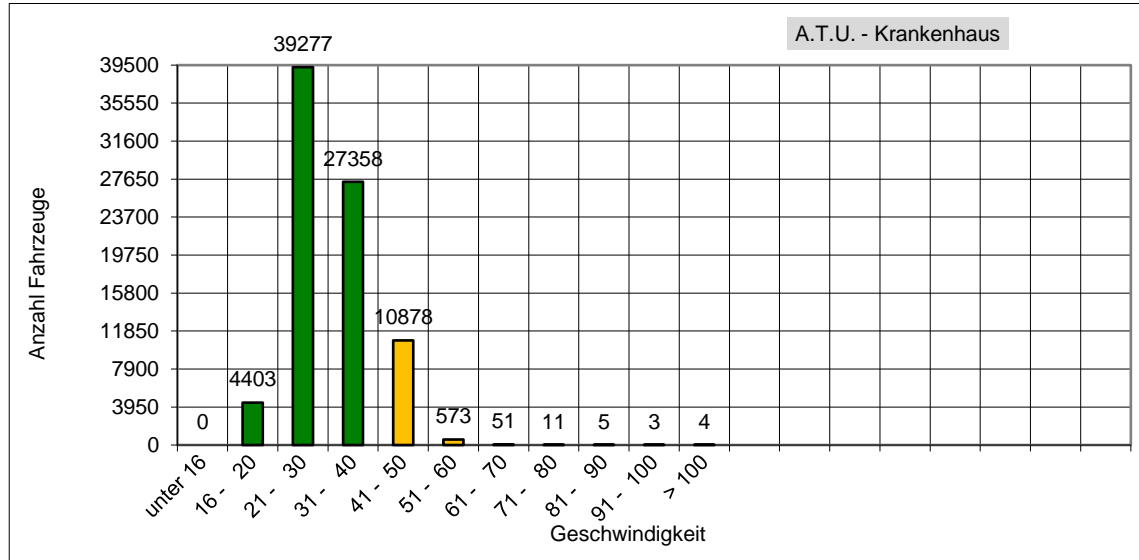

Das entspricht einem täglichen Verkehrsaufkommen von ca. 9435 Fahrzeugen!