

Albrecht-Dürer-Straße

22.09.2025 10:21 Uhr - 02.10.2025 13:35 Uhr

erlaubte Geschwindigkeit: 50 km/h

		Anzahl	v15	v50	v85	vmax
Meßrichtung	=>	7.206		41,0	49,0	79
Gegenrichtung	<=	16.772		30,0	43,0	85
Gesamt	<=>	23.970		39,0	48,0	85

km/h	PKW>	PKW<
unter 10	0	0
10 bis 19	82	148
20 bis 29	592	3270
30 bis 39	2491	6236
40 bis 49	3099	5336
50 bis 59	783	1597
60 bis 69	131	166
70 bis 79	20	11
80 bis 89	0	8
90 bis 100	0	0
über 100	0	0

v85: Dieser Wert wird in km/h ausgegeben und bedeutet, dass 85% der gemessenen Fahrzeuge diese Geschwindigkeit nicht überschritten haben. Dieser Wert ist maßgeblich für ggf. weitere verkehrsrechtliche Maßnahmen. Je näher der Wert der v85 an der zulässigen Höchstgeschwindigkeit am Messort liegt, desto besser.

vmax: Dieser Wert wird in km/h ausgegeben und stellt die am schnellsten gefahrene Geschwindigkeit während des Messzeitraums dar.

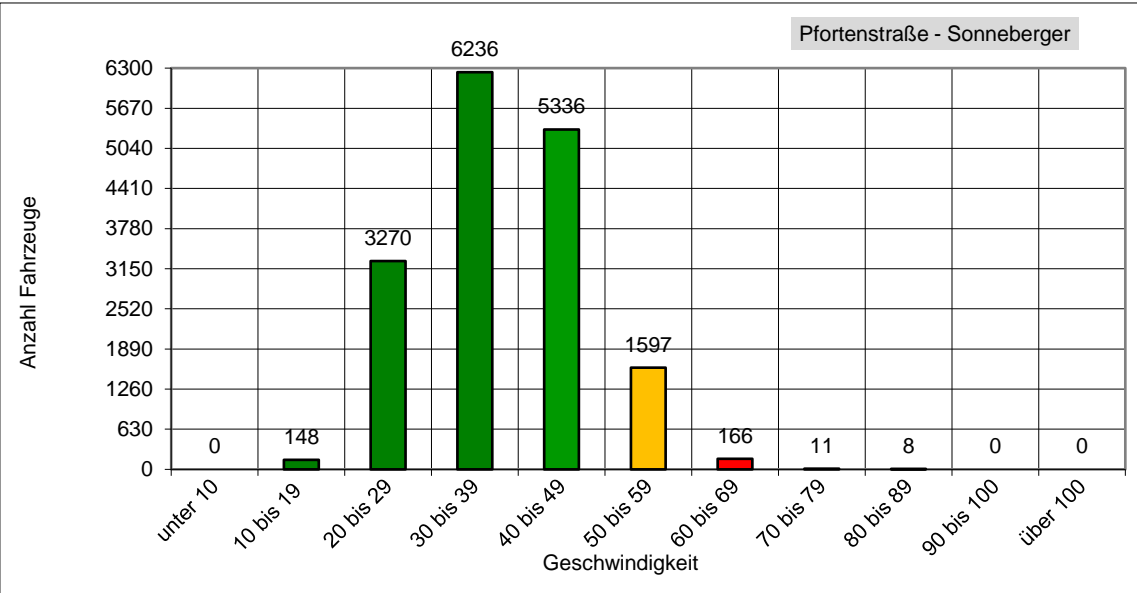
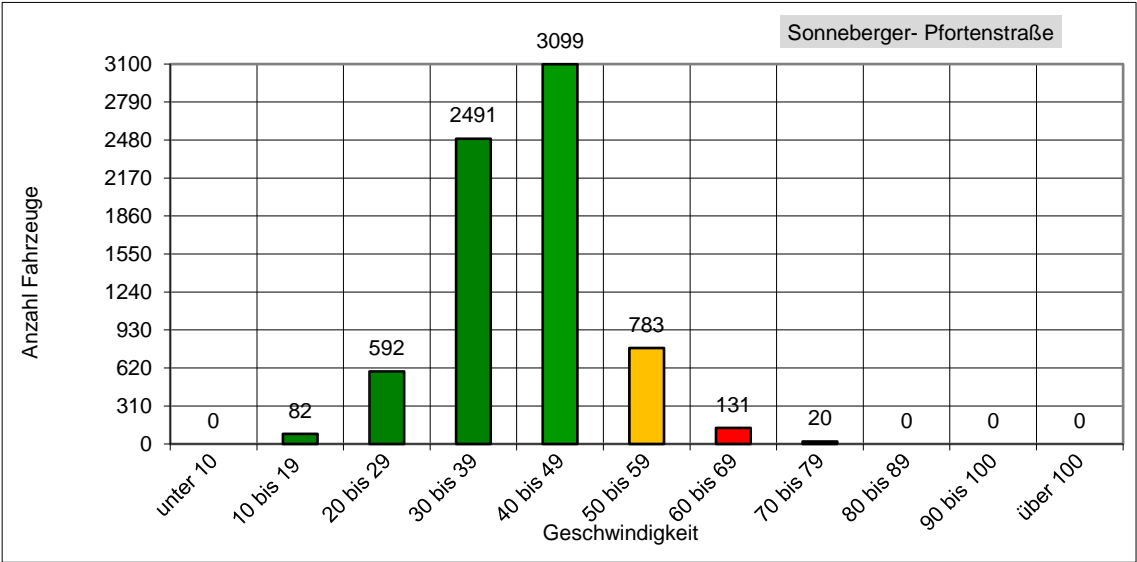

Das entspricht einem täglichen Verkehrsaufkommen von ca. 2397 Fahrzeugen!