

Breitscheidstraße

06.08.2025 09:30 Uhr - 25.08.2025 10:25 Uhr

erlaubte Geschwindigkeit: 50 km/h

		Anzahl	v15	v50	v85	vmax
Meßrichtung	=>	28.253		42,0	50,0	116
Gegenrichtung	<=	24.267		44,0	50,0	95
Gesamt	<=>	52.520		43,0	51,0	116

km/h	PKW>	PKW<
unter 10	3	1
10 bis 19	555	120
20 bis 29	1998	722
30 bis 39	9751	6631
40 bis 49	12254	12897
50 bis 59	3187	3.499
60 bis 69	421	341
70 bis 79	58	42
80 bis 89	18	10
90 bis 100	4	4
über 100	4	0

v85: Dieser Wert wird in km/h ausgegeben und bedeutet, dass 85% der gemessenen Fahrzeuge diese Geschwindigkeit nicht überschritten haben. Dieser Wert ist maßgeblich für ggf. weitere verkehrsrechtliche Maßnahmen. Je näher der Wert der v85 an der zulässigen Höchstgeschwindigkeit am Messort liegt, desto besser.

vmax: Dieser Wert wird in km/h ausgegeben und stellt die am schnellsten gefahrene Geschwindigkeit während des Messzeitraums dar.

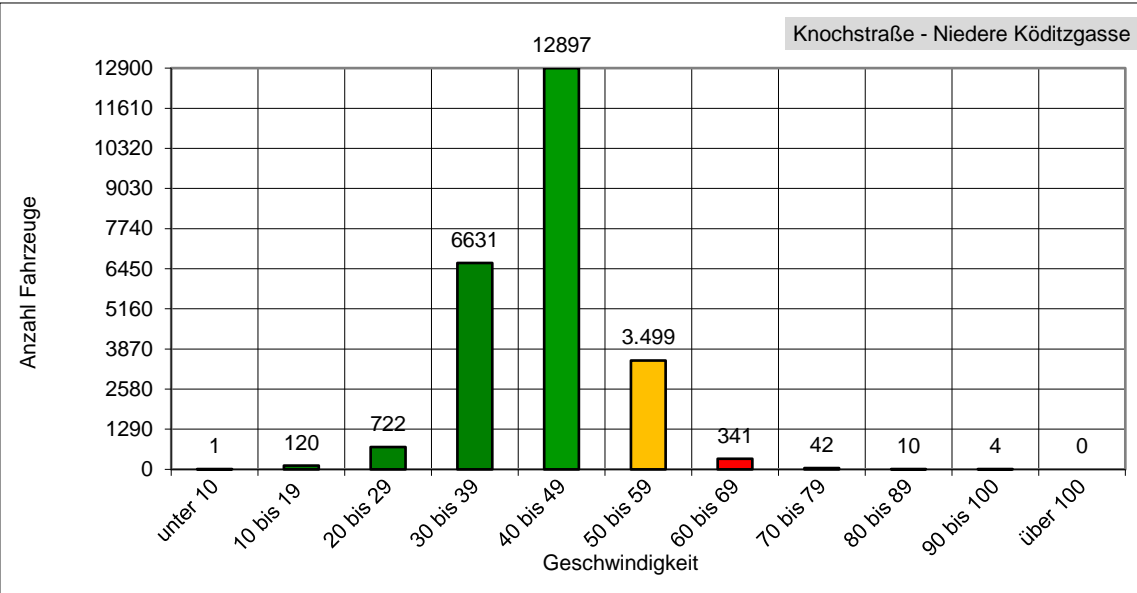
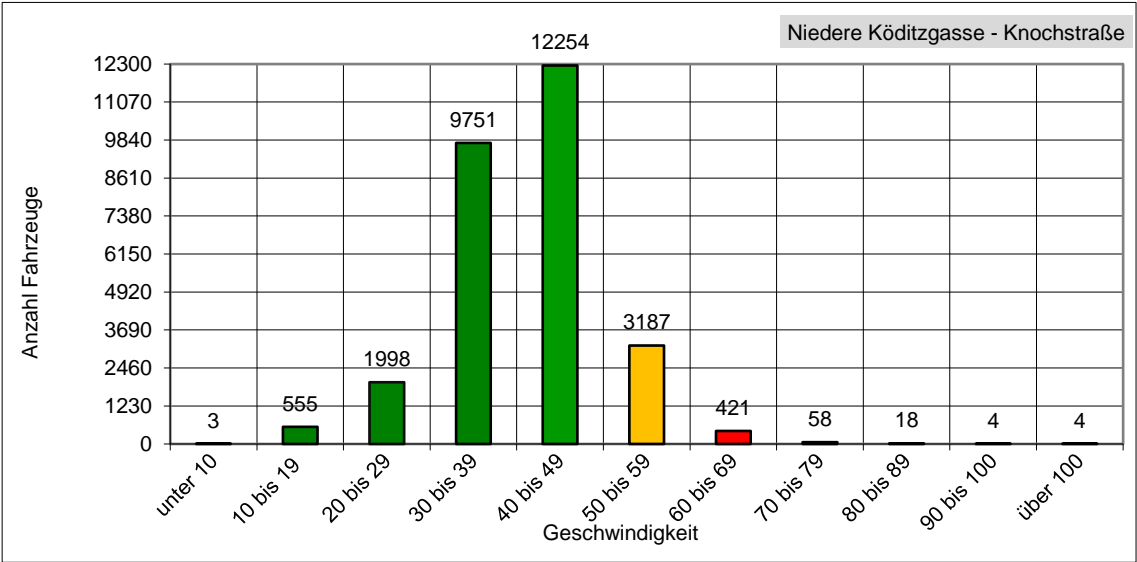

Das entspricht einem täglichen Verkehrsaufkommen von ca. 4040 Fahrzeugen!