

Schlossstraße

20.03.25 14:28 - 07.04.25 11:11

erlaubte Geschwindigkeit: 50 km/h

Meßrichtung	=>	Anzahl	v15	v50	v85	vmax
Gegenrichtung	<=	27.965		30,0	39,0	103
Gesamt	<=>	52.562		29,0	37,0	105

km/h	PKW>	PKW<
unter 10	0	0
10 bis 19	2858	1409
20 bis 29	13018	12366
30 bis 39	7271	10231
40 bis 49	1307	2631
50 bis 59	170	1.128
60 bis 69	17	150
> 70	5	50

v85: Dieser Wert wird in km/h ausgegeben und bedeutet, dass 85% der gemessenen Fahrzeuge diese Geschwindigkeit nicht überschritten haben. Dieser Wert ist maßgeblich für ggf. weitere verkehrsrechtliche Maßnahmen. Je näher der Wert der v85 an der zulässigen Höchstgeschwindigkeit am Messort liegt, desto besser.

vmax: Dieser Wert wird in km/h ausgegeben und stellt die am schnellsten gefahrene Geschwindigkeit während des Messzeitraums dar.

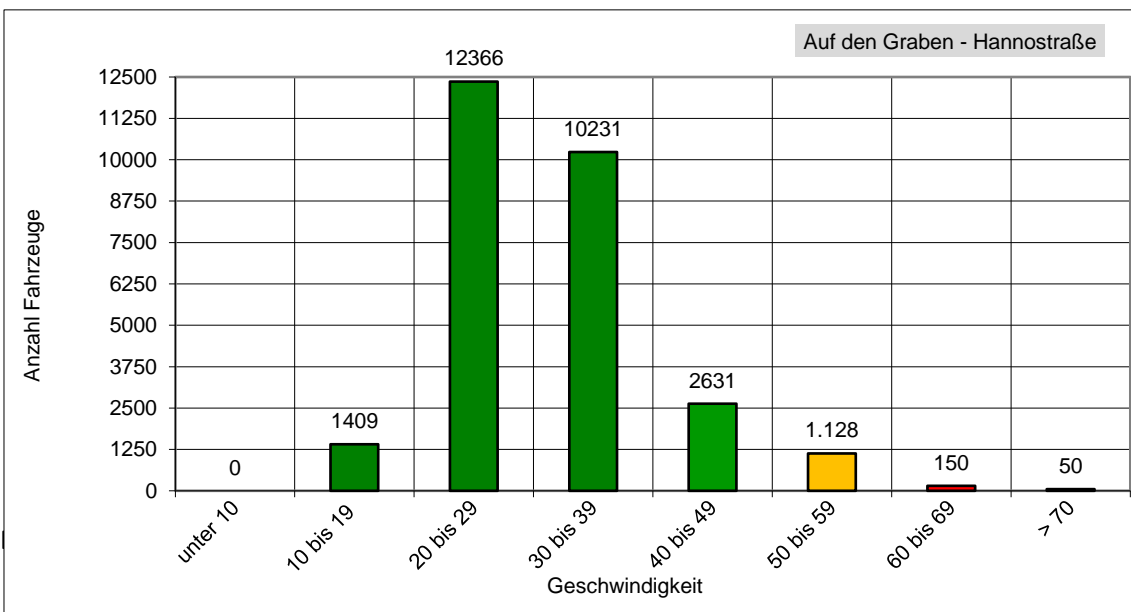
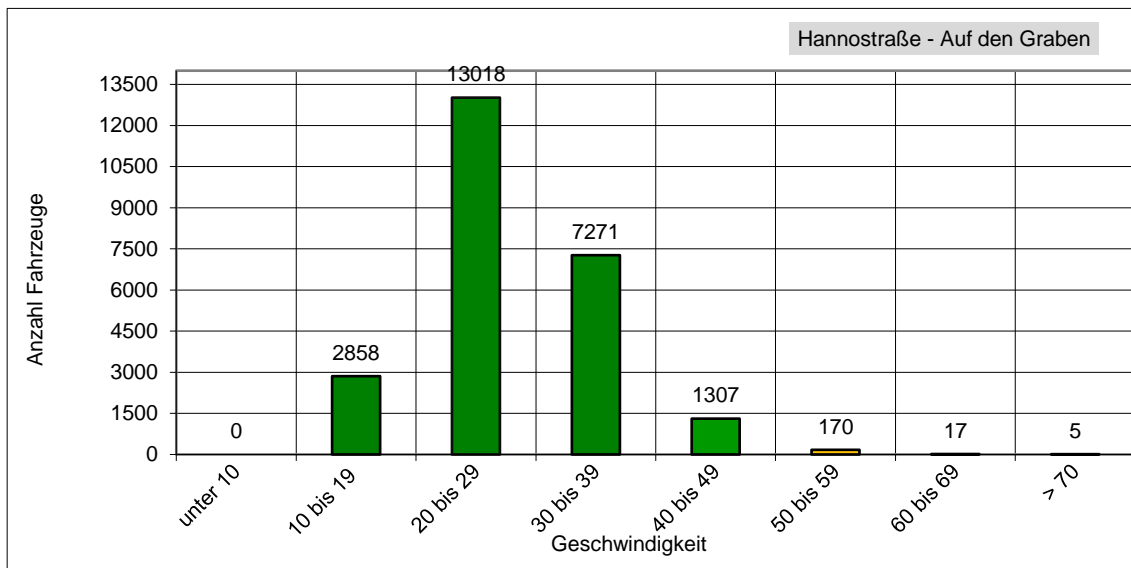

Das entspricht einem täglichen Verkehrsaufkommen von ca.3092 Fahrzeugen!