

Am Lerchenbühl

04.11.2022, 12:42 Uhr - 20.12.2022, 12:58 Uhr

erlaubte Geschwindigkeit: 30 km/h

		Anzahl	v15	v50	v85	vmax
Meßrichtung	=>	26.928		30,8	38,0	75
Gegenrichtung	<=	28.288		29,3	36,0	61
Gesamt	<=>	57.379		29,1	36,0	75

km/h	PKW>	PKW<
unter 16	907	859
16 - 20	1418	1808
21 - 25	2762	4534
26 - 30	7256	8608
31 - 35	8214	8050
36 - 40	4527	3469
41 - 45	1499	807
46 - 50	252	120
51 - 55	68	28
56 - 60	15	4
61 - 65	5	1
66 - 70	1	0
71 - 75	4	0
76 - 80	0	0
81 - 85	0	0
86 - 90	0	0
91 - 95	0	0
96 - 100	0	0
100 - 200	0	0

v85: Dieser Wert wird in km/h ausgegeben und bedeutet, dass 85% der gemessenen Fahrzeuge diese Geschwindigkeit nicht überschritten haben. Dieser Wert ist maßgeblich für ggf. weitere verkehrsrechtliche Maßnahmen. Je näher der Wert der v85 an der zulässigen Höchst- geschwindigkeit am Messort liegt,

vmax: Dieser Wert wird in km/h ausgegeben und stellt die am schnellsten gefahrene Geschwindigkeit während des Messzeitraums dar.

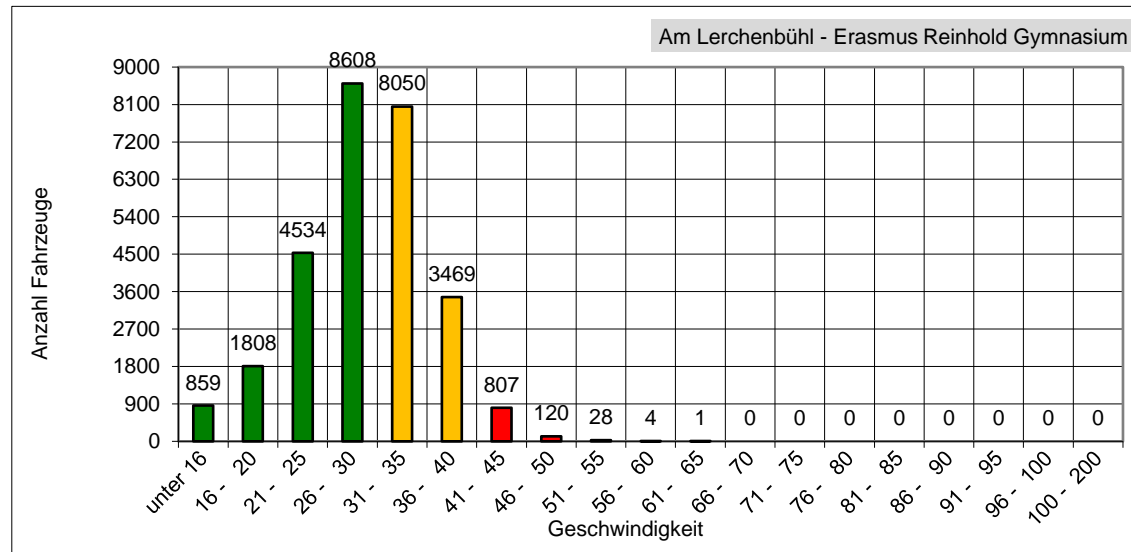
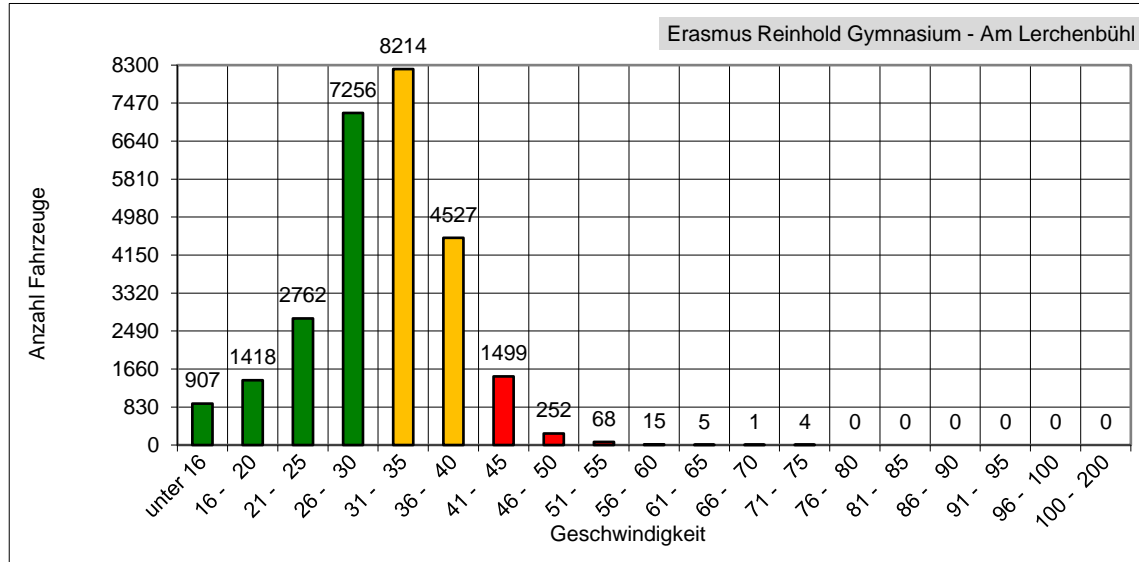

Das entspricht einem täglichen Verkehrsaufkommen von ca. 1247 Fahrzeugen!