

Autor

Institution	Stadtverwaltung Saalfeld
Abteilung	Ordnungsamt
Straße	Markt 1
PLZ	07318
Stadt	Saalfeld/Saale
Land	Deutschland
Ansprechpartner	Frau Trillhose
Telefon	+493671598283
E-Mail	ordnungsamt@stadt-saalfeld.de

Erstellt mit **DataCollect Webreporter** Version 1.0 am 14.05.2022 09:28:59

Messstelle

Name	Schwarzaer Str
Rtg. kommend (Name)	Saalfelder Str.
Rtg. gehend (Name)	Wiesengrund
Vmax StVO	
Kommentar	
Gerätetyp	DSD

Zeitbereich

Startdatum	11.04.2022 14:00
Enddatum	12.05.2022 13:59
Tage	Mo, Di, Mi, Do, Fr, Sa, So
Zeitintervall	60 Minuten
Zeitfenster / Tag	00:00 - 23:59

DSD SAFETY Erfolg [V in km/h]

Vin	Vout	Vred	Vred %
33	-	-	-

Geschwindigkeitskennzahlen [V in km/h]

	Vmin	Vavg	Vmax	V15	V50	V85	Vexc %
Querschnitt	10	33	78	25	33	42	2.7
Kommend	10	33	67	26	33	40	1.1
Gehend	10	34	78	24	33	43	3.8

Beschreibungen

Vmin: Minimale Geschwindigkeit

Vavg: Durchschnittliche Geschwindigkeit

Vmax: Maximale Geschwindigkeit

V15: Grenzggeschwindigkeit für die ersten 15% der Fahrzeuge

V50: Grenzggeschwindigkeit für die ersten 50% der Fahrzeuge

V85: Grenzggeschwindigkeit für die ersten 85% der Fahrzeuge

Vexc %: Geschwindigkeitsüberschreitung in %

Vin: Durchschnittliche Eintrittsgeschwindigkeit

Vout: Durchschnittliche Austrittsgeschwindigkeit

Vred: Durchschnittliche Reduktion der Geschwindigkeit zwischen Eintritt und Austritt

Autor

Institution	Stadtverwaltung Saalfeld
Abteilung	Ordnungsamt
Straße	Markt 1
PLZ	07318
Stadt	Saalfeld/Saale
Land	Deutschland
Ansprechpartner	Frau Trillhose
Telefon	+493671598283
E-Mail	ordnungsamt@stadt-saalfeld.de

Erstellt mit **DataCollect Webreporter** Version 1.0 am 14.05.2022 09:28:59

Messstelle

Name	Schwarzaer Str
Rtg. kommend (Name)	Saalfelder Str.
Rtg. gehend (Name)	Wiesengrund
Vmax StVO	
Kommentar	
Gerätetyp	DSD

Zeitbereich

Startdatum	11.04.2022 14:00
Enddatum	12.05.2022 13:59
Tage	Mo, Di, Mi, Do, Fr, Sa, So
Zeitintervall	60 Minuten
Zeitfenster / Tag	00:00 - 23:59

Geschwindigkeitsklassen (Kommend)

[V in km/h]

Zeit	Σ	10	20	30	40	50	60	70	80	90	100	110	>110
00:00-06:00	118	0	6	37	47	28	0	0	0	0	0	0	0
06:00-09:00	573	0	29	136	298	98	12	0	0	0	0	0	0
15:00-19:00	2759	0	135	869	1403	324	20	8	0	0	0	0	0
06:00-22:00	7305	3	389	2194	3712	921	74	12	0	0	0	0	0
00:00-24:00	7590	3	397	2260	3860	983	75	12	0	0	0	0	0

Geschwindigkeitsklassen (Gehend)

[V in km/h]

Zeit	Σ	10	20	30	40	50	60	70	80	90	100	110	>110
00:00-06:00	633	0	30	161	260	148	33	1	0	0	0	0	0
06:00-09:00	2099	0	120	503	874	495	102	4	1	0	0	0	0
15:00-19:00	2492	0	244	780	990	414	58	6	0	0	0	0	0
06:00-22:00	9234	1	796	2730	3682	1683	319	20	3	0	0	0	0
00:00-24:00	9963	1	832	2922	3980	1849	354	21	4	0	0	0	0

Autor

Institution	Stadtverwaltung Saalfeld
Abteilung	Ordnungsamt
Straße	Markt 1
PLZ	07318
Stadt	Saalfeld/Saale
Land	Deutschland
Ansprechpartner	Frau Trillhose
Telefon	+493671598283
E-Mail	ordnungsamt@stadt-saalfeld.de

Erstellt mit **DataCollect Webreporter** Version 1.0 am 14.05.2022 09:28:59

Messtelle

Name	Schwarzaer Str
Rtg. kommend (Name)	Saalfelder Str.
Rtg. gehend (Name)	Wiesengrund
Vmax StVO	
Kommentar	
Gerätetyp	DSD

Zeitbereich

Startdatum	11.04.2022 14:00
Enddatum	12.05.2022 13:59
Tage	Mo, Di, Mi, Do, Fr, Sa, So
Zeitintervall	60 Minuten
Zeitfenster / Tag	00:00 - 23:59

Verkehrsmengen Ganglinie

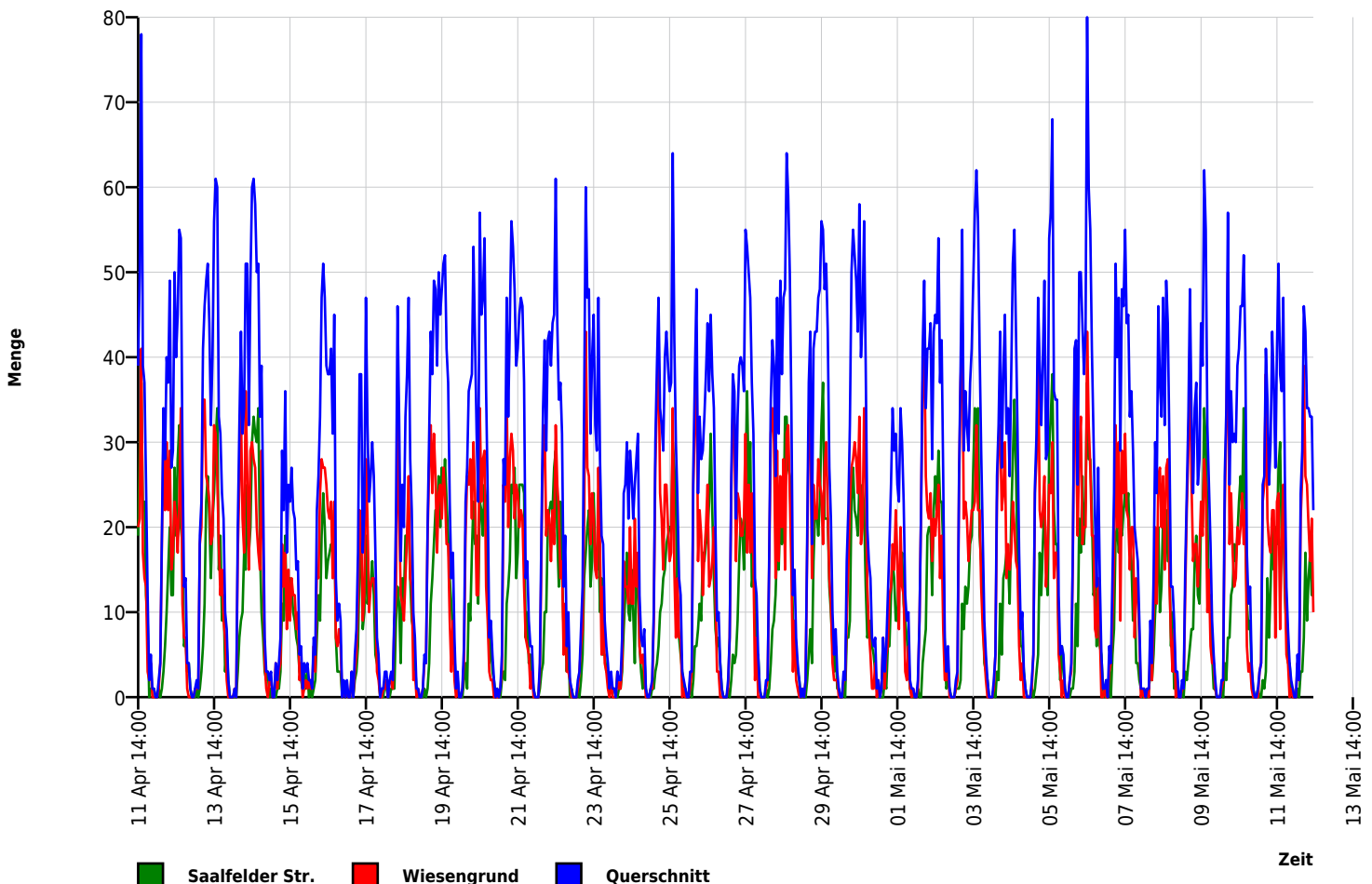

Autor

Institution	Stadtverwaltung Saalfeld
Abteilung	Ordnungsamt
Straße	Markt 1
PLZ	07318
Stadt	Saalfeld/Saale
Land	Deutschland
Ansprechpartner	Frau Trillhose
Telefon	+493671598283
E-Mail	ordnungsamt@stadt-saalfeld.de

Erstellt mit **DataCollect Webreporter** Version 1.0 am 14.05.2022 09:28:59

Messtelle

Name	Schwarzaer Str
Rtg. kommend (Name)	Saalfelder Str.
Rtg. gehend (Name)	Wiesengrund
Vmax StVO	
Kommentar	
Gerätetyp	DSD

Zeitbereich

Startdatum	11.04.2022 14:00
Enddatum	12.05.2022 13:59
Tage	Mo, Di, Mi, Do, Fr, Sa, So
Zeitintervall	60 Minuten
Zeitfenster / Tag	00:00 - 23:59

Geschwindigkeits-Diagramm (Richtung kommend)

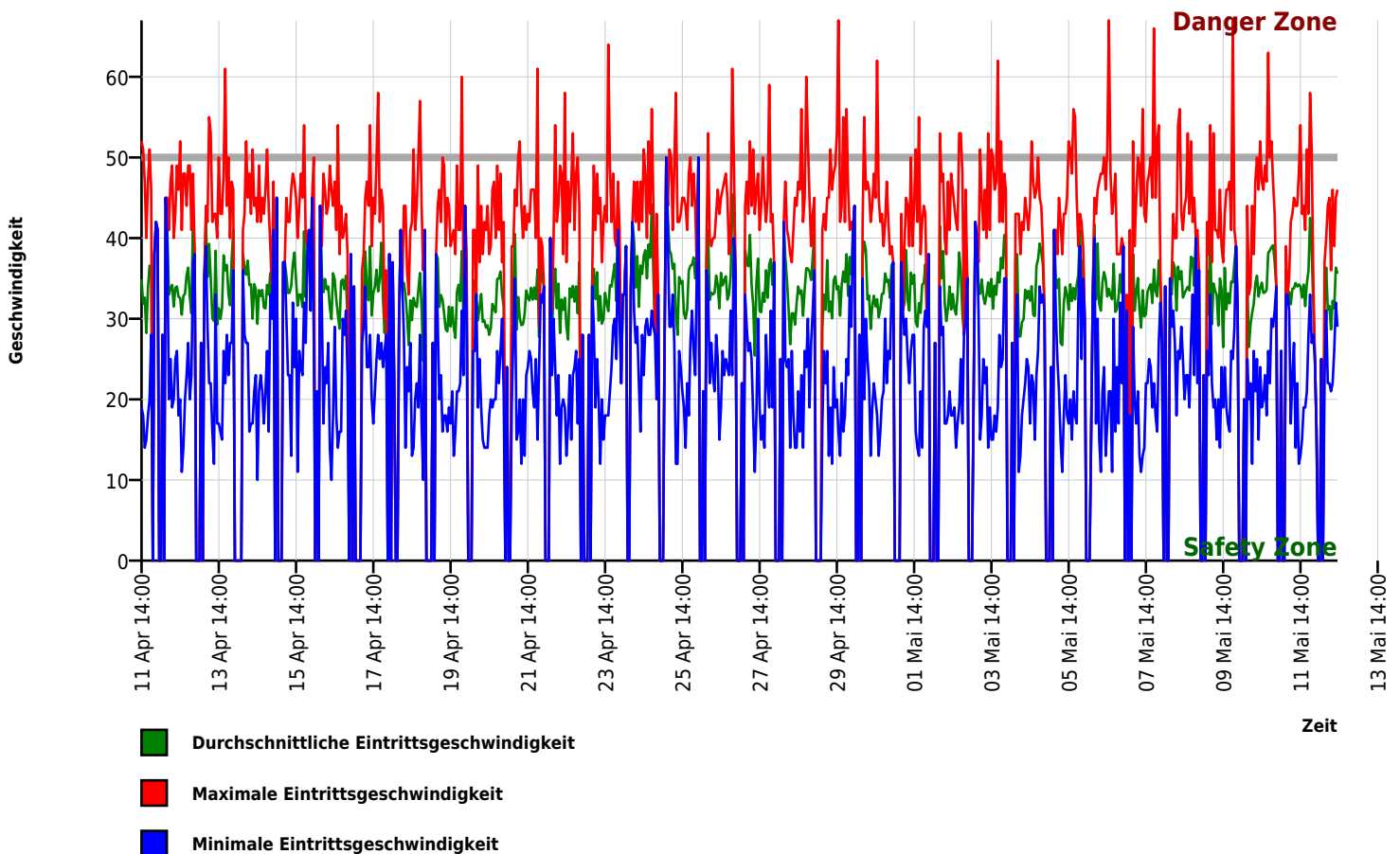

Autor

Institution	Stadtverwaltung Saalfeld
Abteilung	Ordnungsamt
Straße	Markt 1
PLZ	07318
Stadt	Saalfeld/Saale
Land	Deutschland
Ansprechpartner	Frau Trillhose
Telefon	+493671598283
E-Mail	ordnungsamt@stadt-saalfeld.de

Erstellt mit **DataCollect Webreporter** Version 1.0 am 14.05.2022 09:28:59

Messtelle

Name	Schwarzaer Str
Rtg. kommend (Name)	Saalfelder Str.
Rtg. gehend (Name)	Wiesengrund
Vmax StVO	
Kommentar	
Gerätetyp	DSD

Zeitbereich

Startdatum	11.04.2022 14:00
Enddatum	12.05.2022 13:59
Tage	Mo, Di, Mi, Do, Fr, Sa, So
Zeitintervall	60 Minuten
Zeitfenster / Tag	00:00 - 23:59

Geschwindigkeits-Diagramm (Richtung gehend)

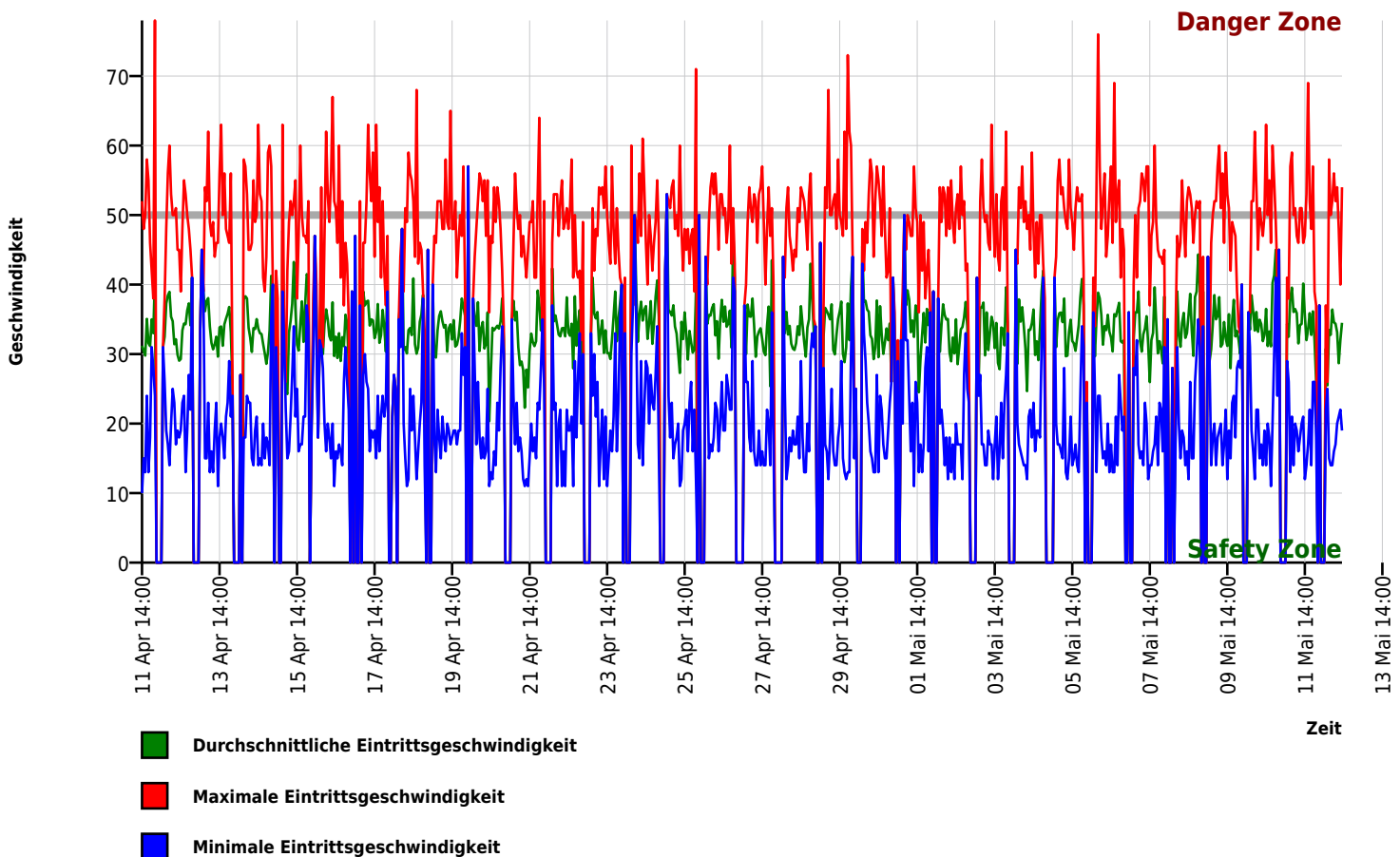

Autor

Institution	Stadtverwaltung Saalfeld
Abteilung	Ordnungsamt
Straße	Markt 1
PLZ	07318
Stadt	Saalfeld/Saale
Land	Deutschland
Ansprechpartner	Frau Trillhose
Telefon	+493671598283
E-Mail	ordnungsamt@stadt-saalfeld.de

Erstellt mit **DataCollect Webreporter** Version 1.0 am 14.05.2022 09:28:59

Messtelle

Name	Schwarzaer Str
Rtg. kommend (Name)	Saalfelder Str.
Rtg. gehend (Name)	Wiesengrund
Vmax StVO	
Kommentar	
Gerätetyp	DSD

Zeitbereich

Startdatum	11.04.2022 14:00
Enddatum	12.05.2022 13:59
Tage	Mo, Di, Mi, Do, Fr, Sa, So
Zeitintervall	60 Minuten
Zeitfenster / Tag	00:00 - 23:59

Geschwindigkeits-Histogramm

