

# Rasenweg

15.10.2020, 14:49 Uhr - 26.10.2020, 10:44 Uhr

erlaubte Geschwindigkeit: 50 km/h

Meßrichtung	=>	Anzahl	v15	v50	v85	vmax
Meßrichtung	=>	709	18,9	24,0	42	
Gegenrichtung	<=	610	19,5	25,0	39	
Gesamt	<=>	1.319	19,2	24,0	42	

km/h	PKW>	PKW<
unter 20	189	154
20	264	206
30	192	175
40	44	48
50	13	20
60	3	7
70	1	0
80	0	0
90	0	0
100	0	0
110	0	0
über 110	0	0

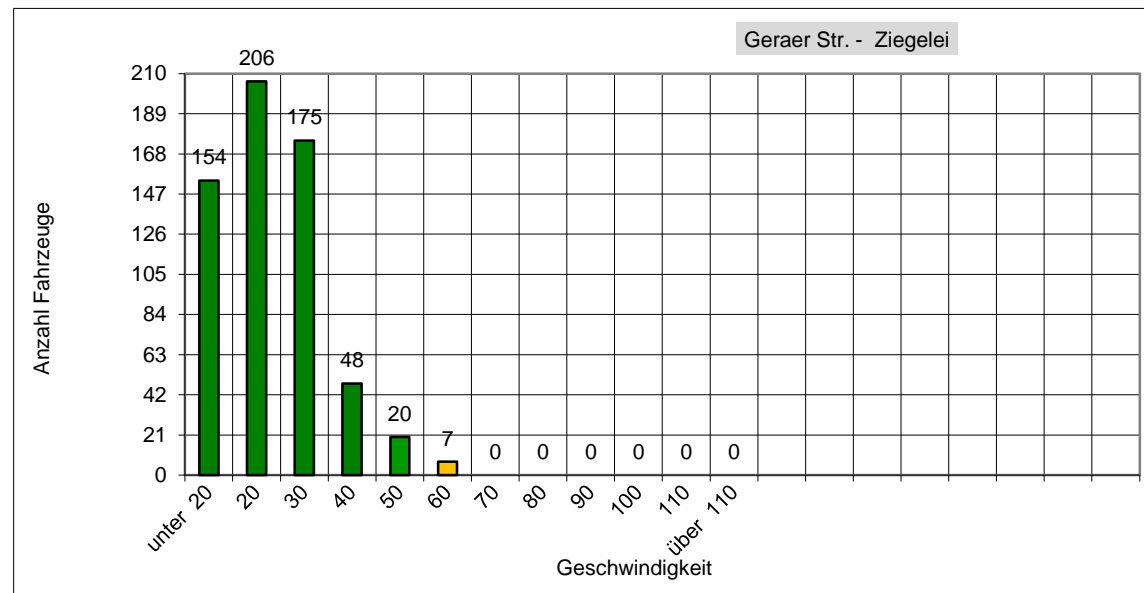
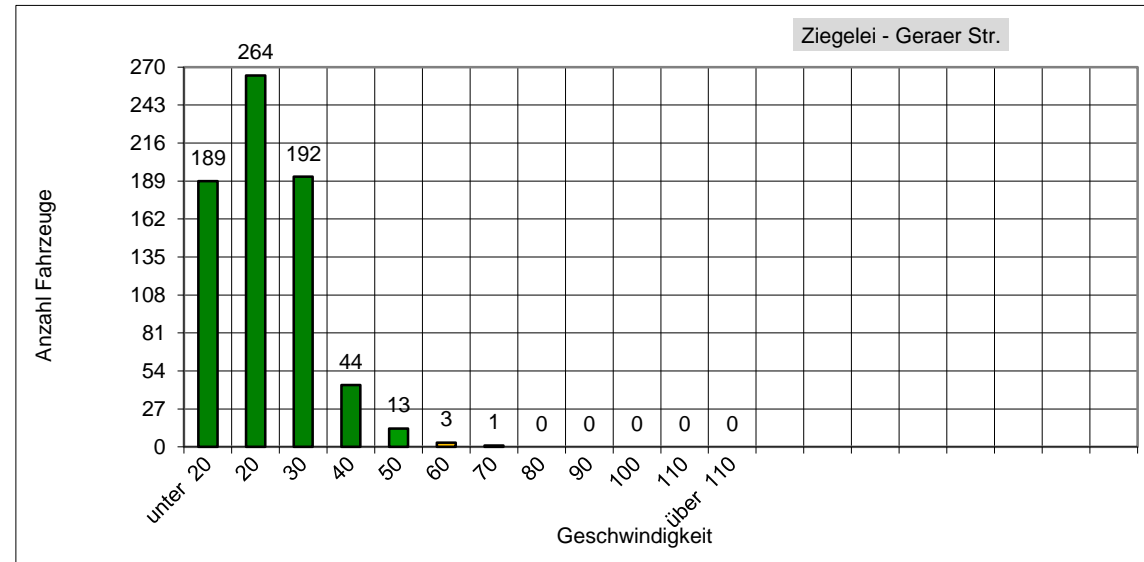

**v85:** Dieser Wert wird in km/h ausgegeben und bedeutet, dass 85% der gemessenen Fahrzeuge diese Geschwindigkeit nicht überschritten haben. Dieser Wert ist maßgeblich für ggf. weitere verkehrsrechtliche Maßnahmen. Je näher der Wert der v85 an der zulässigen Höchst- geschwindigkeit am Messort liegt,

**vmax:** Dieser Wert wird in km/h ausgegeben und stellt die am schnellsten gefahrene Geschwindigkeit während

des Messzeitraums dar.

Das entspricht einem täglichen Verkehrsaufkommen von ca.120 Fahrzeugen!