

# Obere Burg (Reichmannsdorf)

24.05.2019, 10:34 Uhr - 08.07.2019, 10:38 Uh

erlaubte Geschwindigkeit: 30 km/h

Meßrichtung	=>	Anzahl	v15	v50	v85	vmax
	=>	11.543		16,6	20,0	37
Gegenrichtung	<=	8.721		17,5	22,0	37
Gesamt	<=>	20.264		17,0	21,0	37

km/h	PKW>	PKW<
unter 16	4452	2924
16 - 20	5531	3865
21 - 25	1390	1633
26 - 30	154	278
31 - 35	15	20
36 - 40	1	1
41 - 45	0	0
46 - 50	0	0
51 - 55	0	0
56 - 60	0	0
61 - 65	0	0
66 - 70	0	0
71 - 75	0	0
76 - 80	0	0
81 - 85	0	0
86 - 90	0	0
91 - 95	0	0
96 - 100	0	0
100 - 200	0	0

**v85:** Dieser Wert wird in km/h ausgegeben und bedeutet, dass 85% der gemessenen Fahrzeuge diese Geschwindigkeit nicht überschritten haben. Dieser Wert ist maßgeblich für ggf. weitere verkehrsrechtliche Maßnahmen. Je näher der Wert der v85 an der zulässigen Höchst- geschwindigkeit am Messort liegt,

**vmax:** Dieser Wert wird in km/h ausgegeben und stellt die am schnellsten gefahrene Geschwindigkeit während des Messzeitraums dar.

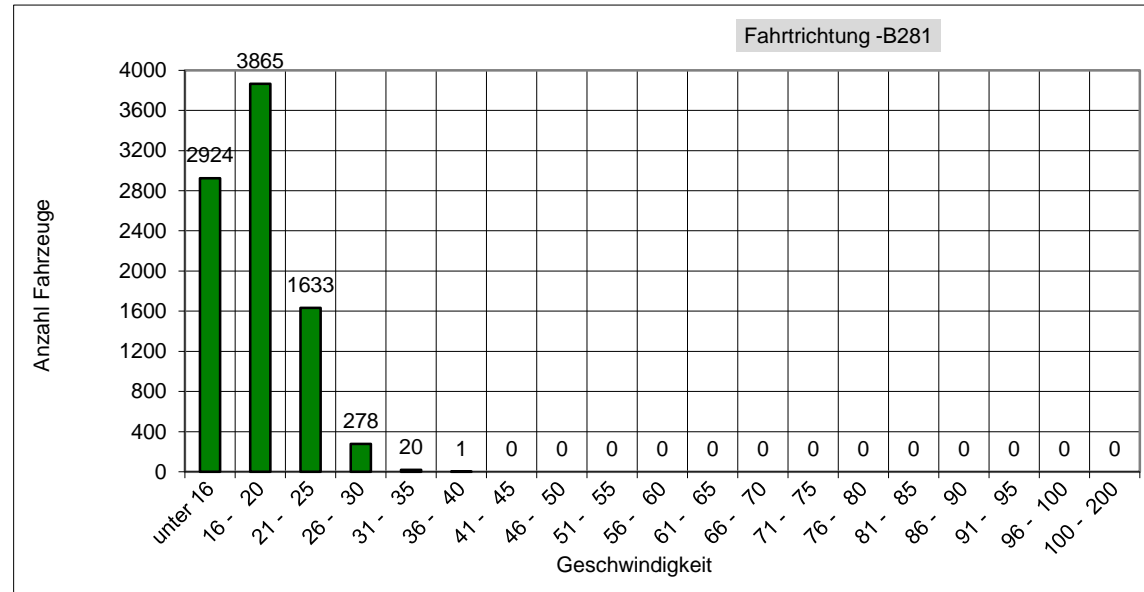
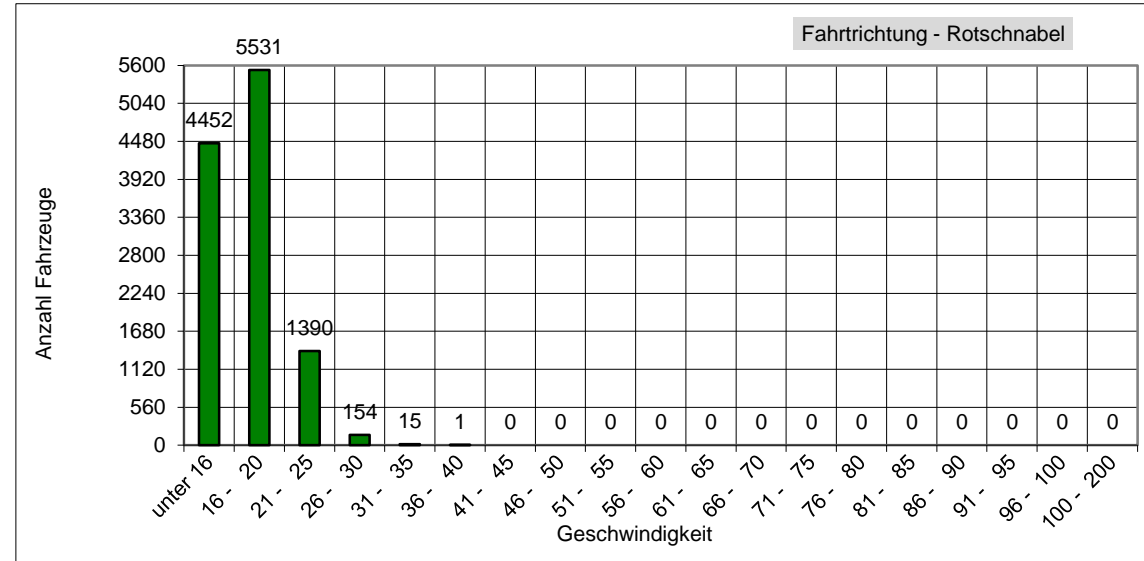

Das entspricht einem täglichen Verkehrsaufkommen von ca. 494 Fahrzeugen!