

# Friedensstraße

10.12.2018, 13:58 Uhr - 21.12.2018, 09:57 Uhr

erlaubte Geschwindigkeit: 50 km/h

	Anzahl	v15	v50	v85	vmax
Meßrichtung =>	34.683		40,9	48,0	94
Gegenrichtung <=	49.318		37,9	48,0	101
Gesamt <=>	84.001		39,1	48,0	101

km/h	PKW>	PKW<
unter 16	128	826
16 - 20	291	1553
21 - 25	608	3040
26 - 30	1842	5439
31 - 35	4655	8775
36 - 40	8533	9681
41 - 45	9609	9325
46 - 50	6022	6182
51 - 55	2173	2863
56 - 60	581	1041
61 - 65	156	373
66 - 70	44	133
71 - 75	26	50
76 - 80	7	20
81 - 85	3	6
86 - 90	3	3
91 - 95	2	3
96 - 100	0	4
100 - 200	0	1

v85: Dieser Wert wird in km/h ausgegeben und bedeutet, dass 85% der gemessenen Fahrzeuge diese Geschwindigkeit nicht überschritten haben. Dieser Wert ist maßgeblich für ggf. weitere verkehrsrechtliche Maßnahmen. Je näher der Wert der v85 an der zulässigen Höchst- geschwindigkeit am Messort liegt,

vmax: Dieser Wert wird in km/h ausgegeben und stellt die am schnellsten gefahrene Geschwindigkeit während des Messzeitraums dar.

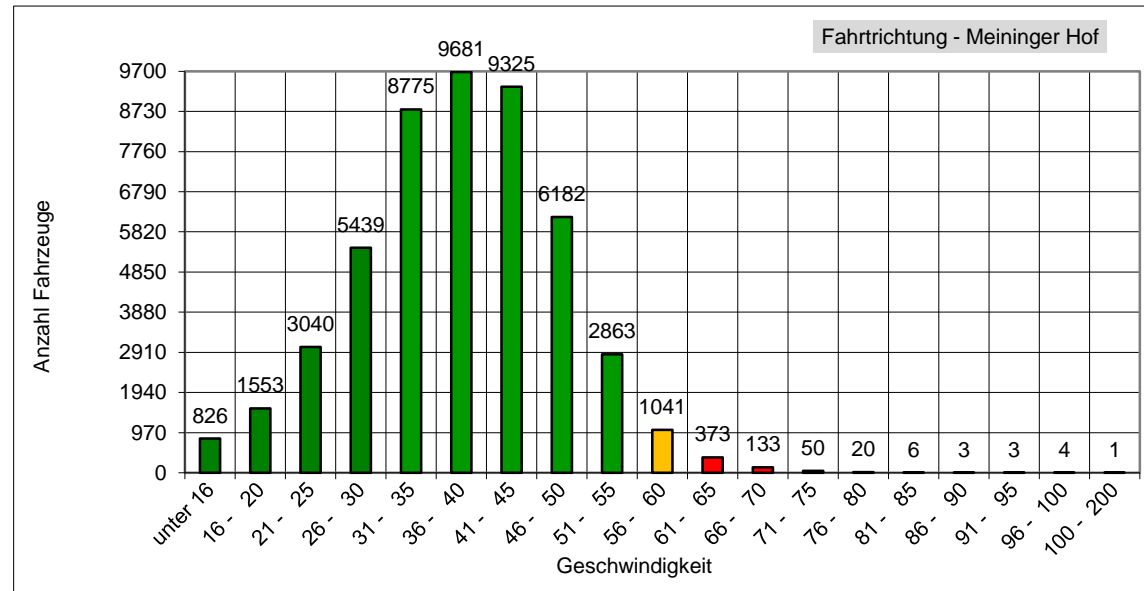
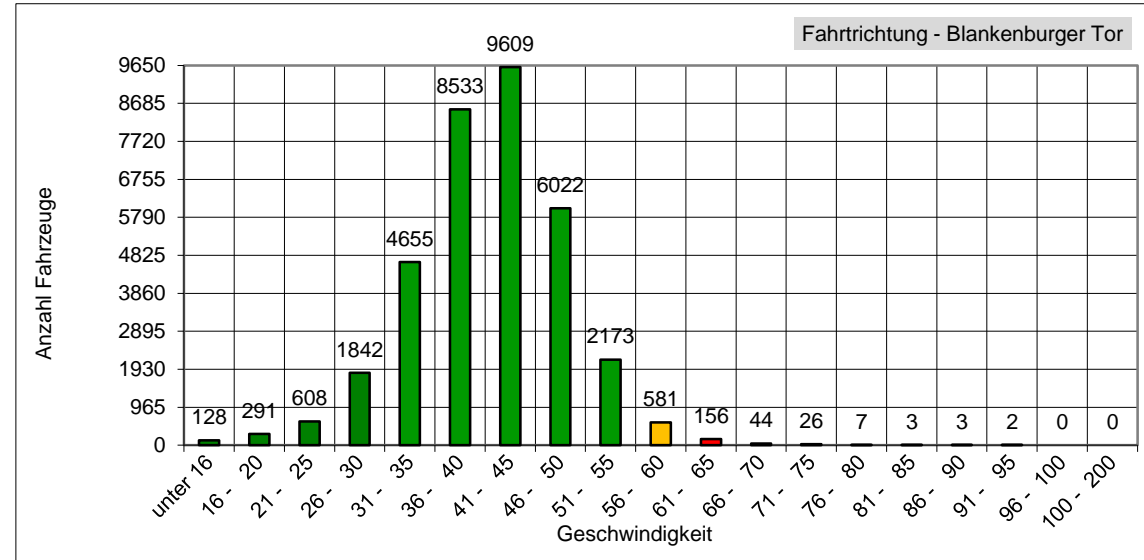

Das entspricht einem täglichen Verkehrsaufkommen von ca. 9333 Fahrzeugen!