

# Geschwister-Scholl-Straße (Obernitz)

13.04.2017, 14:00 Uhr - 28.04.2017, 14:50 Uhr

erlaubte Geschwindigkeit: 30 km/h

	Anzahl	v15	v50	v85	vmax
Meßrichtung =>	3.252	25,9	35,0	60	
Gegenrichtung <=	2.634	23,0	34,0	59	
Gesamt <=>	5.886	24,6	35,0	60	

km/h	PKW>	PKW<
unter 16	378	477
16 - 20	471	896
21 - 25	912	602
26 - 30	709	190
31 - 35	294	98
36 - 40	216	93
41 - 45	173	185
46 - 50	63	81
51 - 55	26	10
56 - 60	10	2
61 - 65	0	0
66 - 70	0	0
71 - 75	0	0
76 - 80	0	0
81 - 85	0	0
86 - 90	0	0
91 - 95	0	0
96 - 100	0	0
100 - 120	0	0

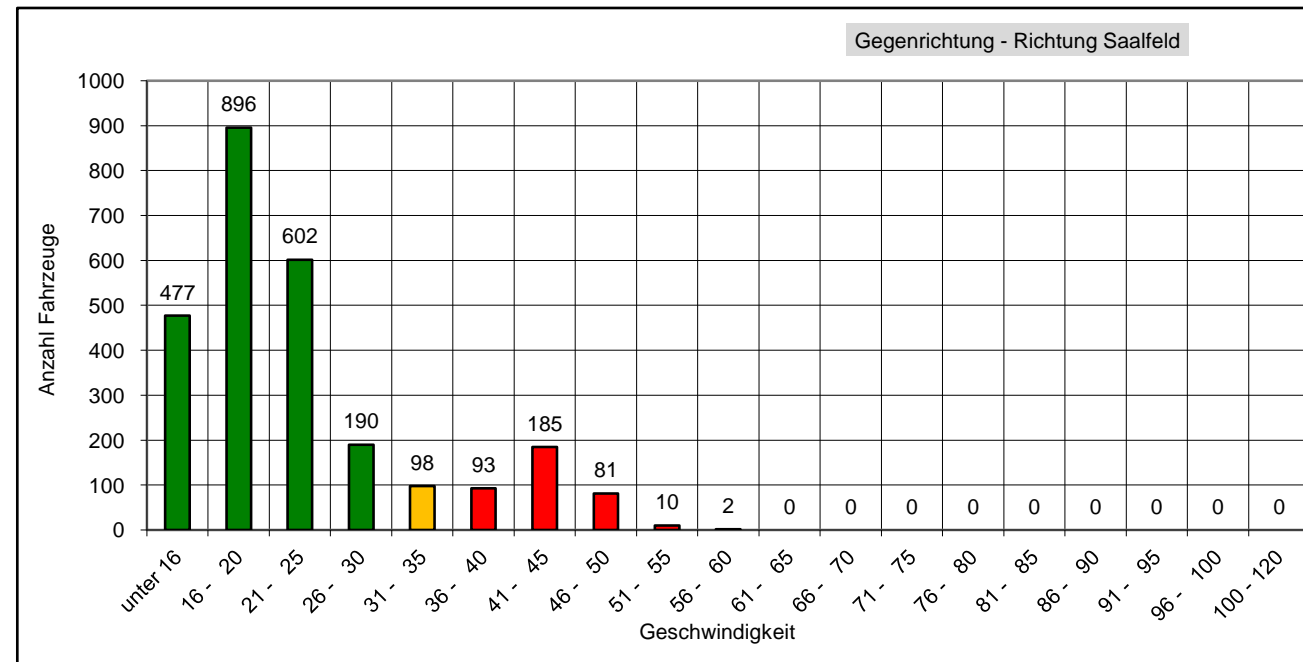
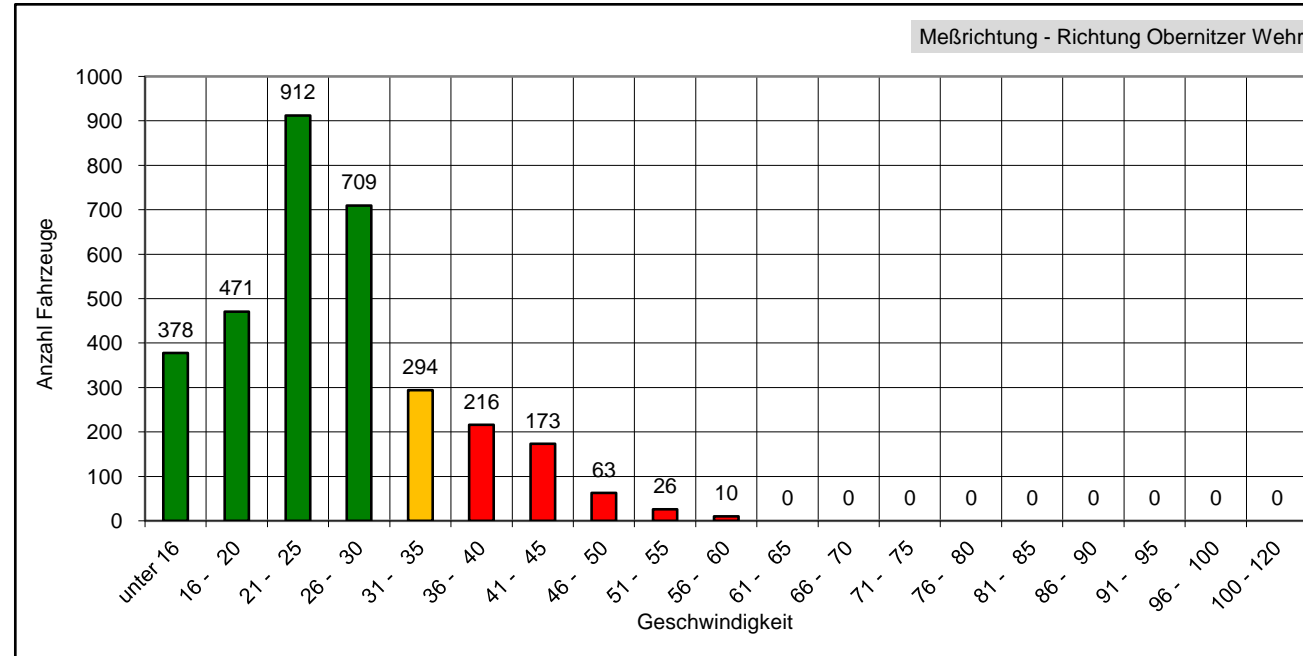

**v85:** Dieser Wert wird in km/h ausgegeben und bedeutet, dass 85% der gemessenen Fahrzeuge diese Geschwindigkeit nicht überschritten haben. Dieser Wert ist maßgeblich für ggf. weitere verkehrsrechtliche Maßnahmen. Je näher der Wert der v85 an der zulässigen Höchst- geschwindigkeit am Messort liegt, desto besser.

**vmax:** Dieser Wert wird in km/h ausgegeben und stellt die am schnellsten gefahrene Geschwindigkeit während des Messzeitraums dar.

Das entspricht einem Aufkommen von ca. 392 Fahrzeugen pro Tag.