

# Fingersteinstraße (Höhe Einfahrt J.-v.-Moltke-Str.)

10.2.2017, 10:57 Uhr - 27.2.2017, 14:00 Uhr

erlaubte Geschwindigkeit: 50 km/h

Meßrichtung	=>	Anzahl	v15	v50	v85	vmax
Meßrichtung	=>	28.727		34,9	44,0	95
Gegenrichtung	<=	17.062		33,5	44,0	71
Gesamt	<=>	45.789		34,4	44,0	95

km/h	PKW>	PKW<
unter 16	538	858
16 - 20	1372	1169
21 - 25	2738	1783
26 - 30	4200	2326
31 - 35	5922	3215
36 - 40	6046	3329
41 - 45	4574	2513
46 - 50	2261	1222
51 - 55	755	486
56 - 60	214	125
61 - 65	72	33
66 - 70	22	2
71 - 75	7	1
76 - 80	4	0
81 - 85	1	0
86 - 90	0	0
91 - 95	1	0
96 - 100	0	0
100 - 200	0	0

**v85:** Dieser Wert wird in km/h ausgegeben und bedeutet, dass 85% der gemessenen Fahrzeuge diese Geschwindigkeit nicht überschritten haben. Dieser Wert ist maßgeblich für ggf. weitere verkehrsrechtliche Maßnahmen. Je näher der Wert der v85 an der zulässigen Höchst- geschwindigkeit am Messort liegt,

**vmax:** Dieser Wert wird in km/h ausgegeben und stellt die am schnellsten gefahrene Geschwindigkeit während des Messzeitraums dar.

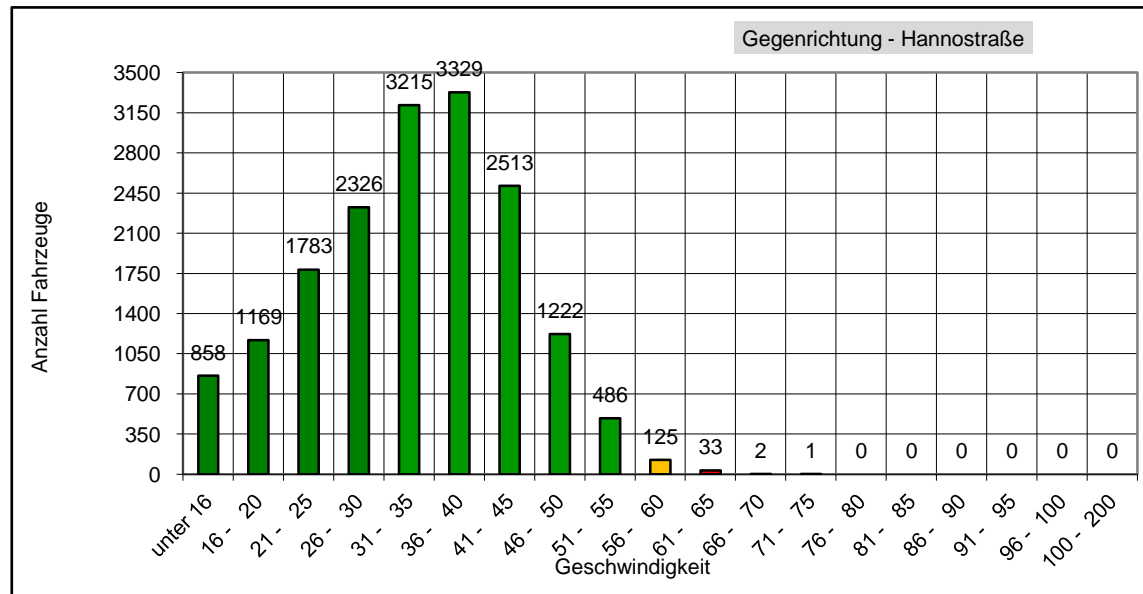
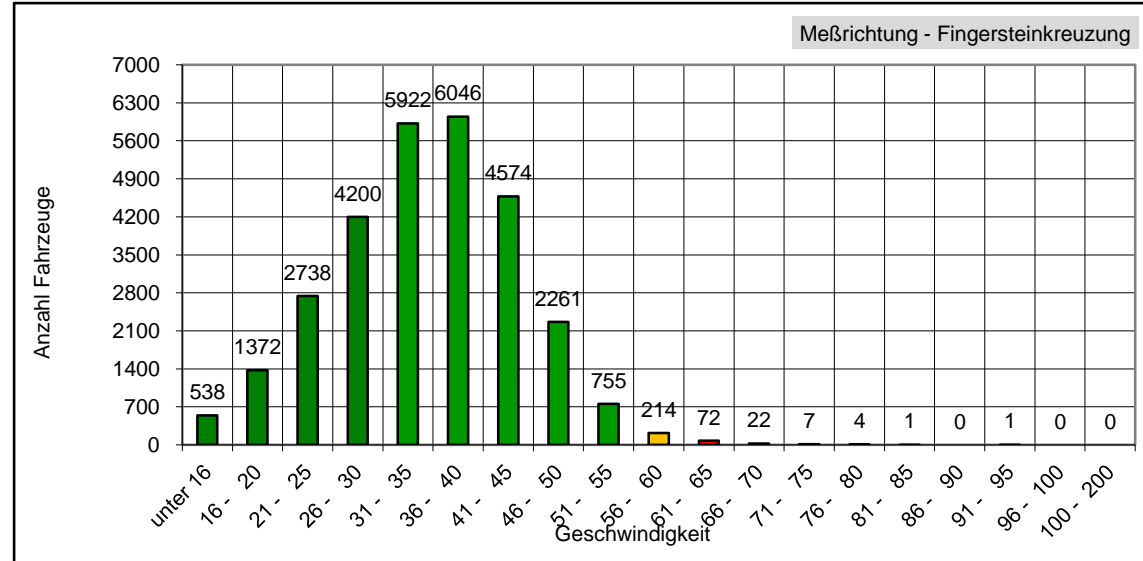

Das entspricht einem täglichen Verkehrsaufkommen von ca. 2693 Fahrzeugen!