

Fleischgasse (Höhe Einfahrt Kirchplatz)

21.09.2016, 14:07 Uhr - 29.09.2016, 13:18 Uhr

erlaubte Geschwindigkeit: 20 km/h Einbahnstraße

	Anzahl	v15	v50	v85	vmax
Meßrichtung =>	28.502		22,5	28,0	58
Gegenrichtung <=	110		15,2	19,0	28
Gesamt <=>	28.612		22,5	28,0	58

km/h	PKW>	PKW<
unter 16	2404	63
16 - 20	8398	39
21 - 25	10101	7
26 - 30	5384	1
31 - 35	1768	0
36 - 40	360	0
41 - 45	72	0
46 - 50	9	0
51 - 55	5	0
56 - 60	1	0
61 - 65	0	0
66 - 70	0	0
71 - 75	0	0
76 - 80	0	0
81 - 85	0	0
86 - 90	0	0
91 - 95	0	0
96 - 100	0	0
100 - 120	0	0

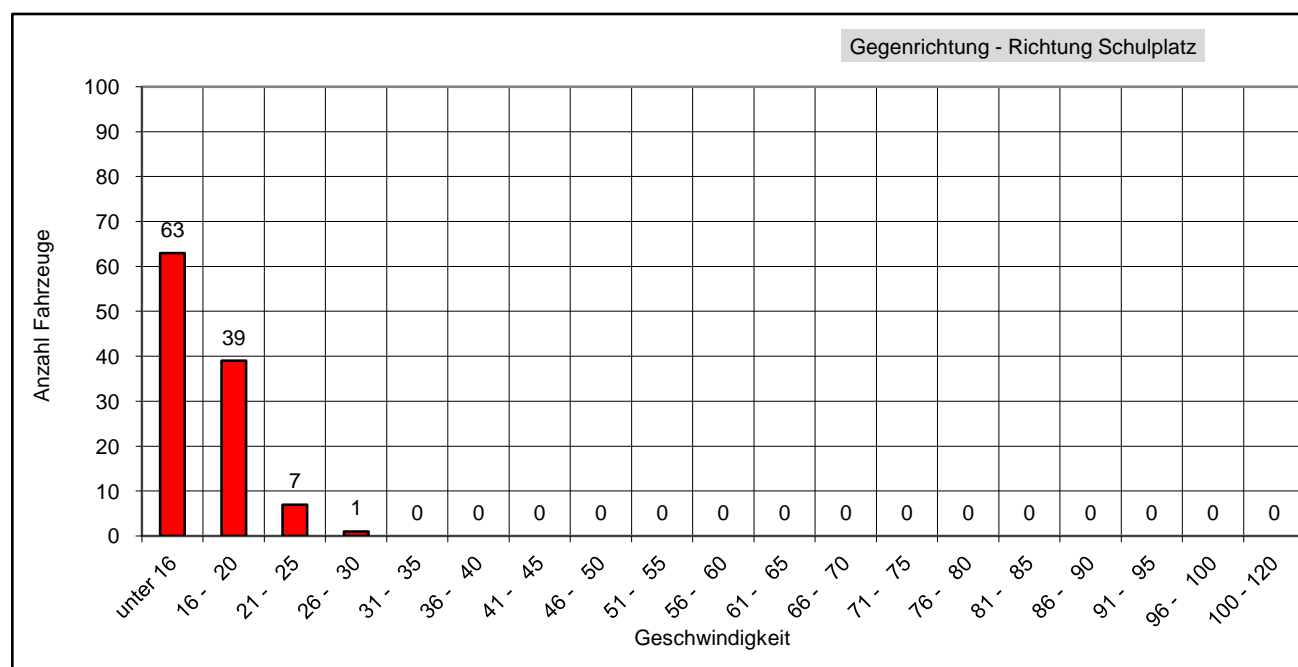
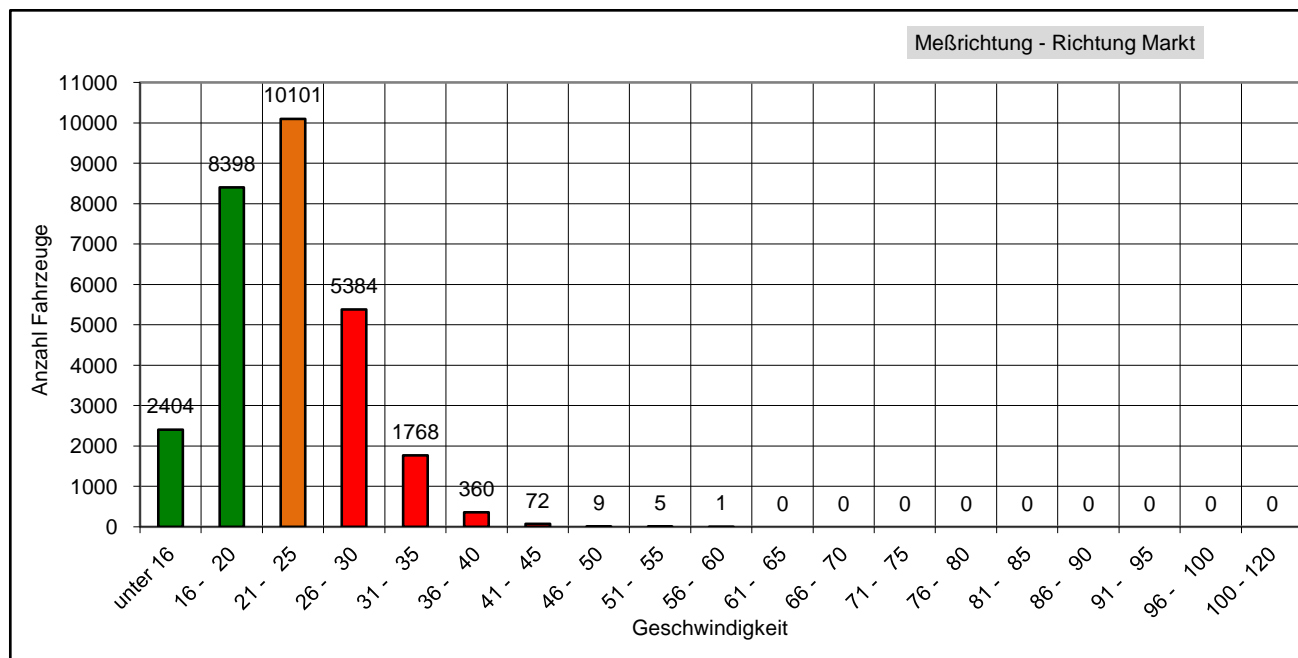

v85: Dieser Wert wird in km/h ausgegeben und bedeutet, dass 85% der gemessenen Fahrzeuge diese Geschwindigkeit nicht überschritten haben. Dieser Wert ist maßgeblich für ggf. weitere verkehrsrechtliche Maßnahmen. Je näher der Wert der v85 an der zulässigen Höchst- geschwindigkeit am Messort liegt, desto besser.

vmax: Dieser Wert wird in km/h ausgegeben und stellt die am schnellsten gefahrene Geschwindigkeit während des Messzeitraums dar.