

Seit wann leben Sie in Saalfeld ?

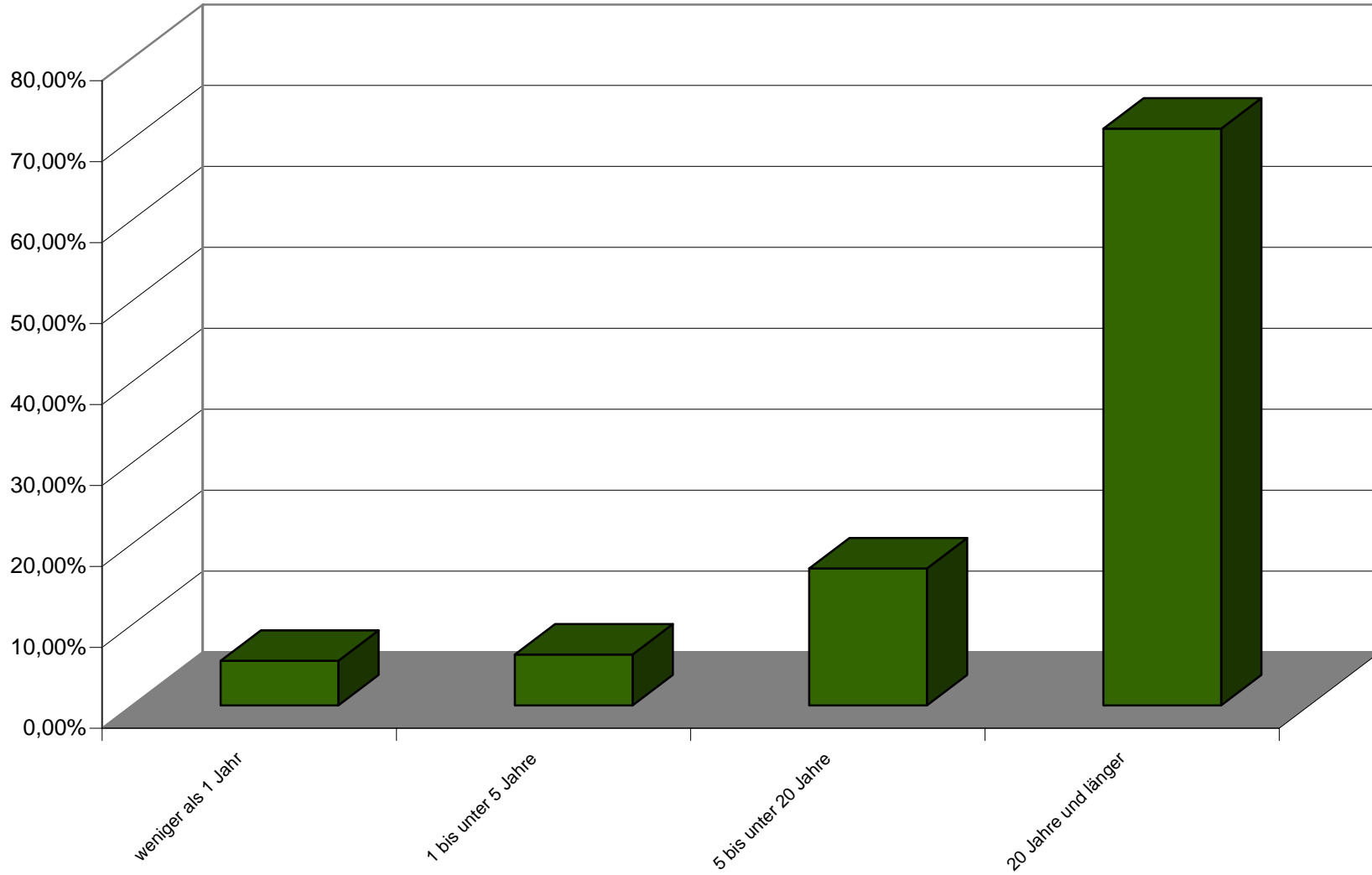

Wie wichtig sind Ihnen... Grün-/ Freiflächen und Parks

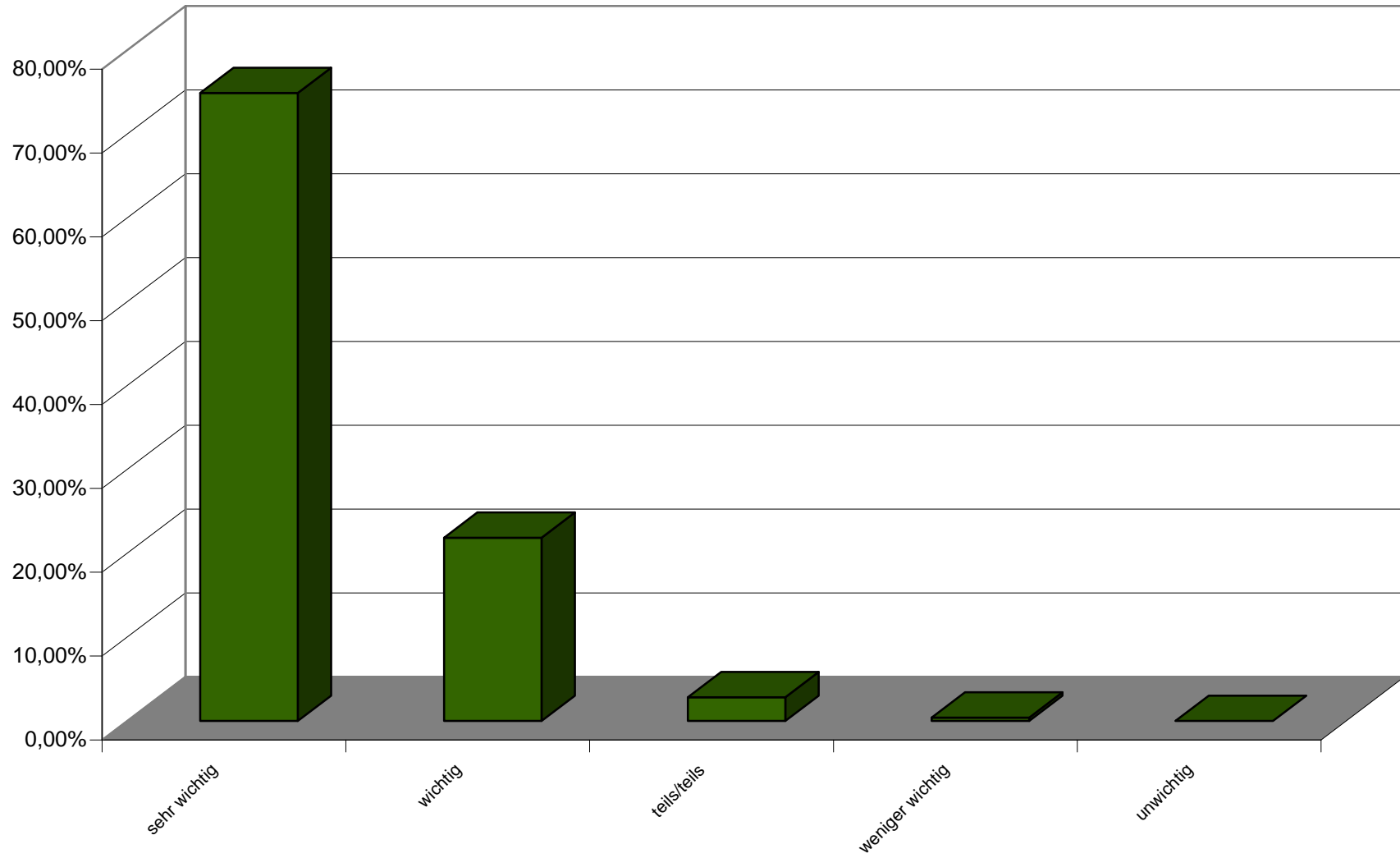

Wie wichtig sind Ihnen... Friedhöfe

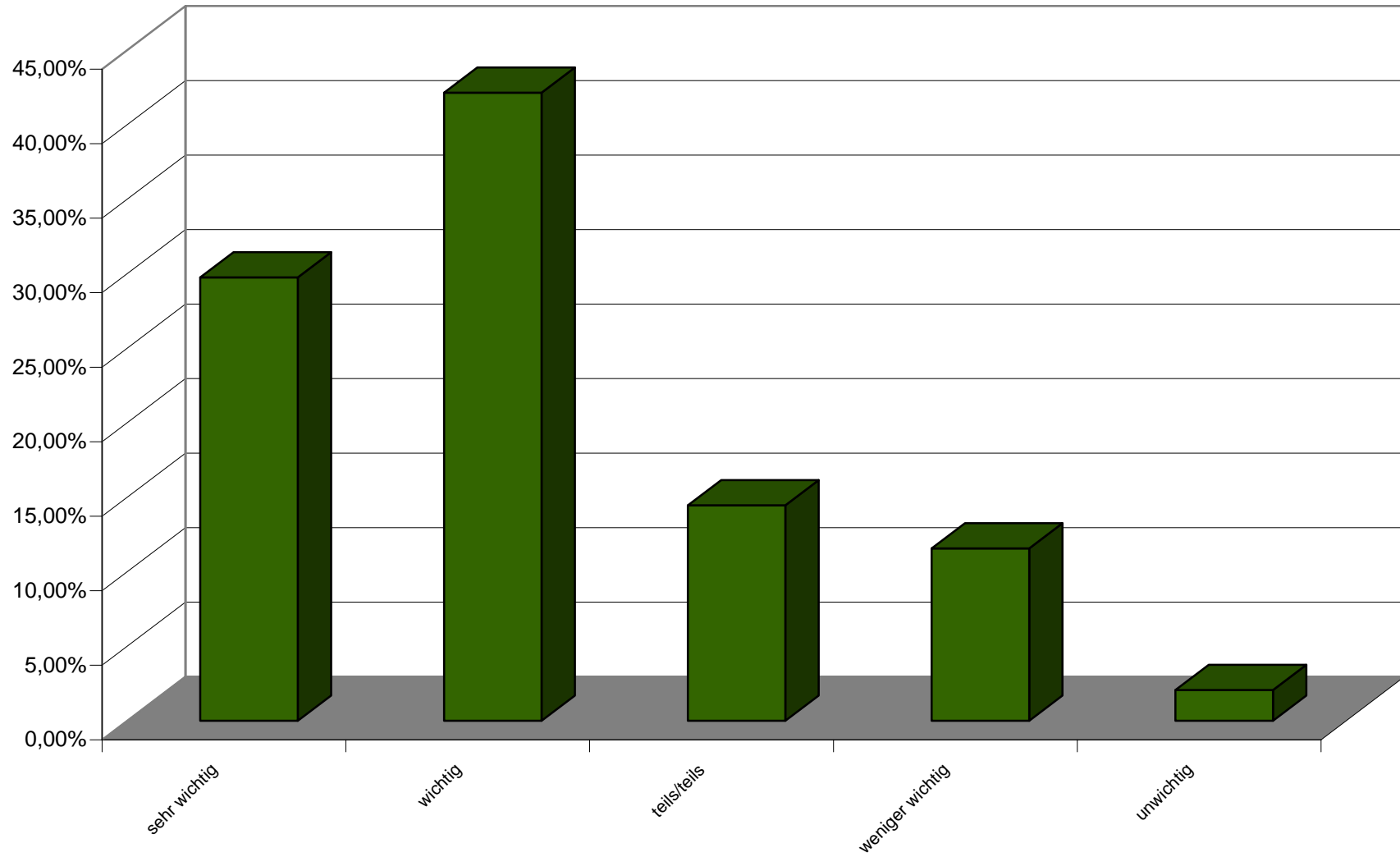

Wie wichtig sind Ihnen... Straßenbäume und -grün

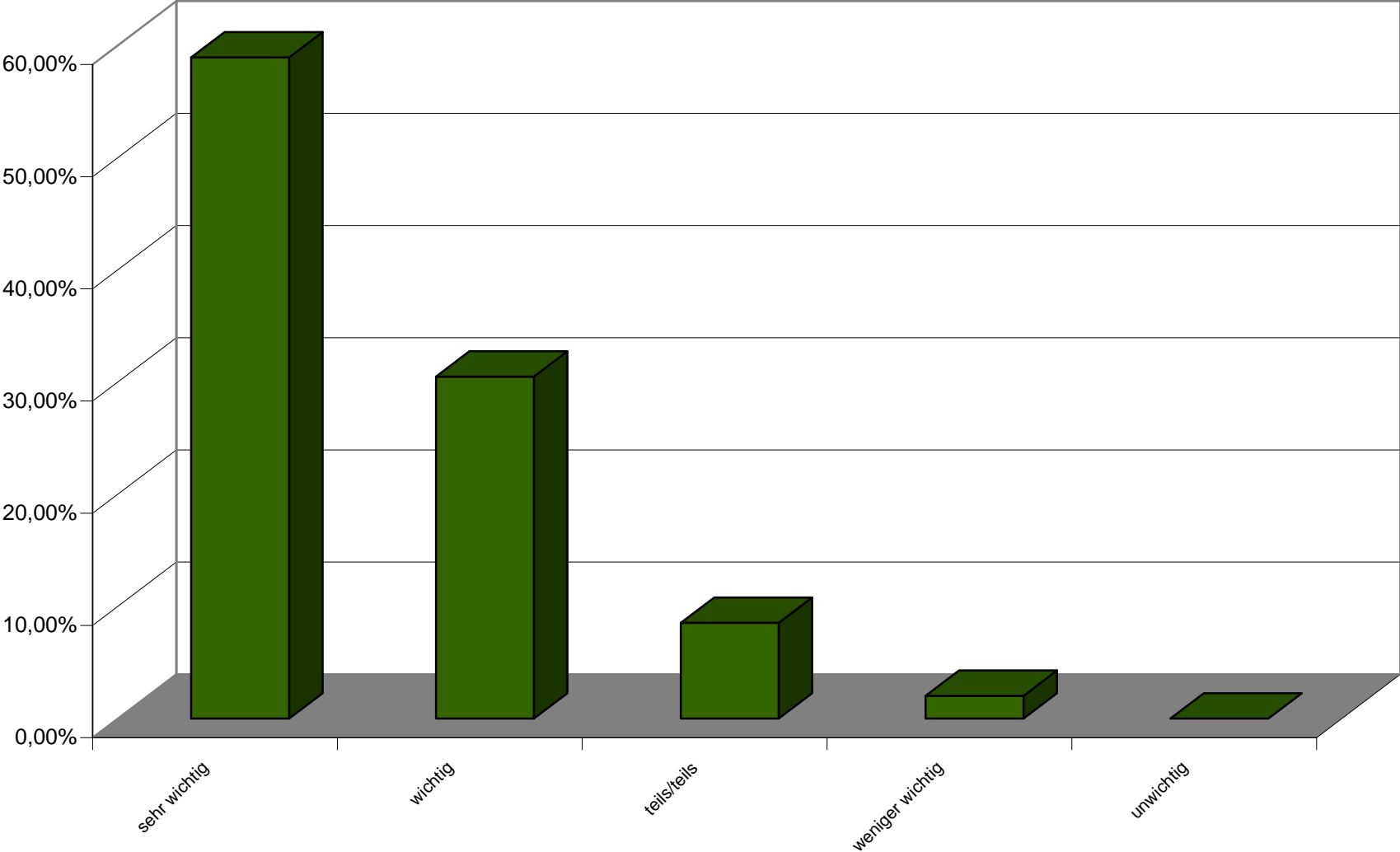

Wie wichtig sind Ihnen... Kinderspielplätze

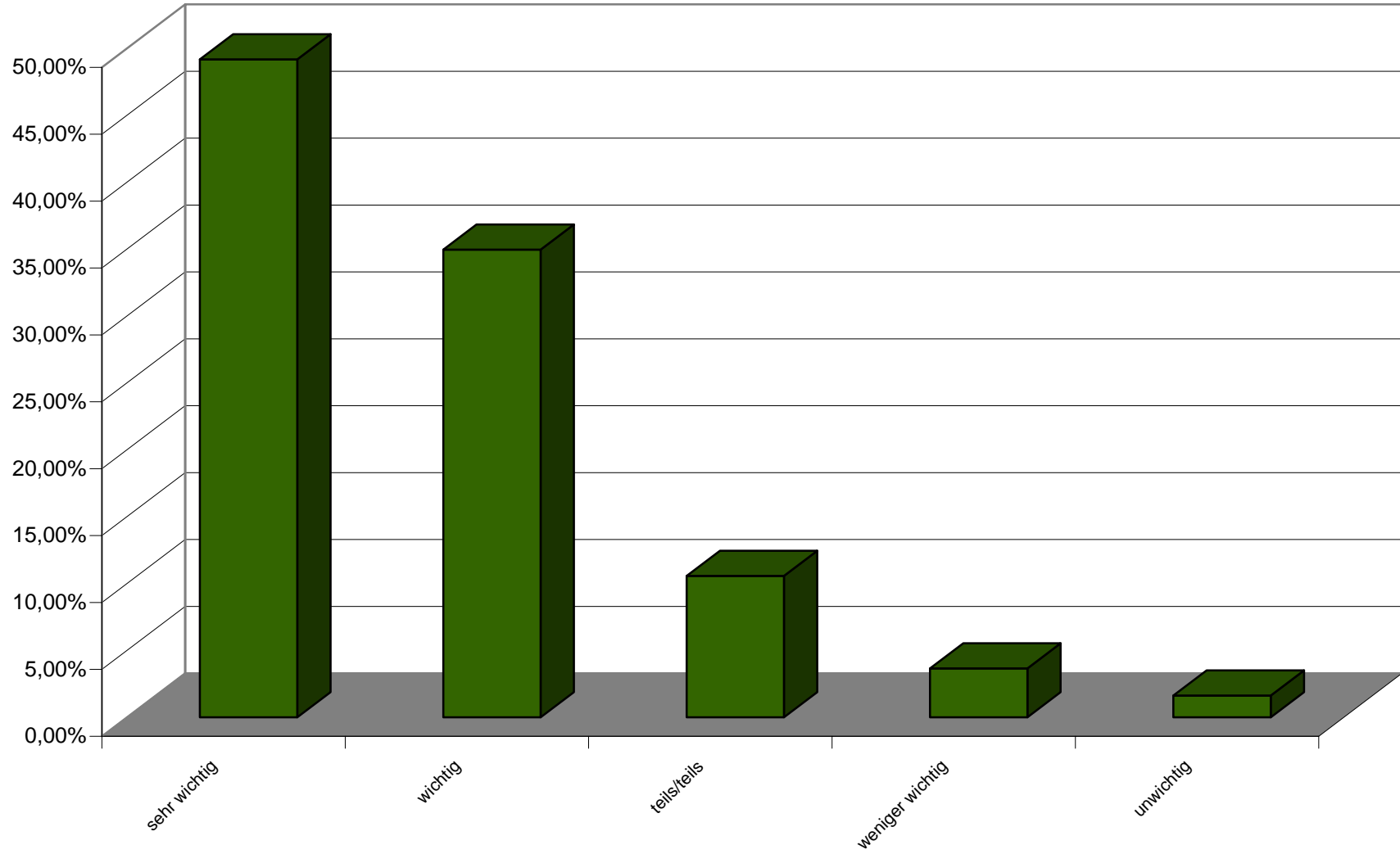

Wie wichtig sind Ihnen... öffentliche Sportanlagen

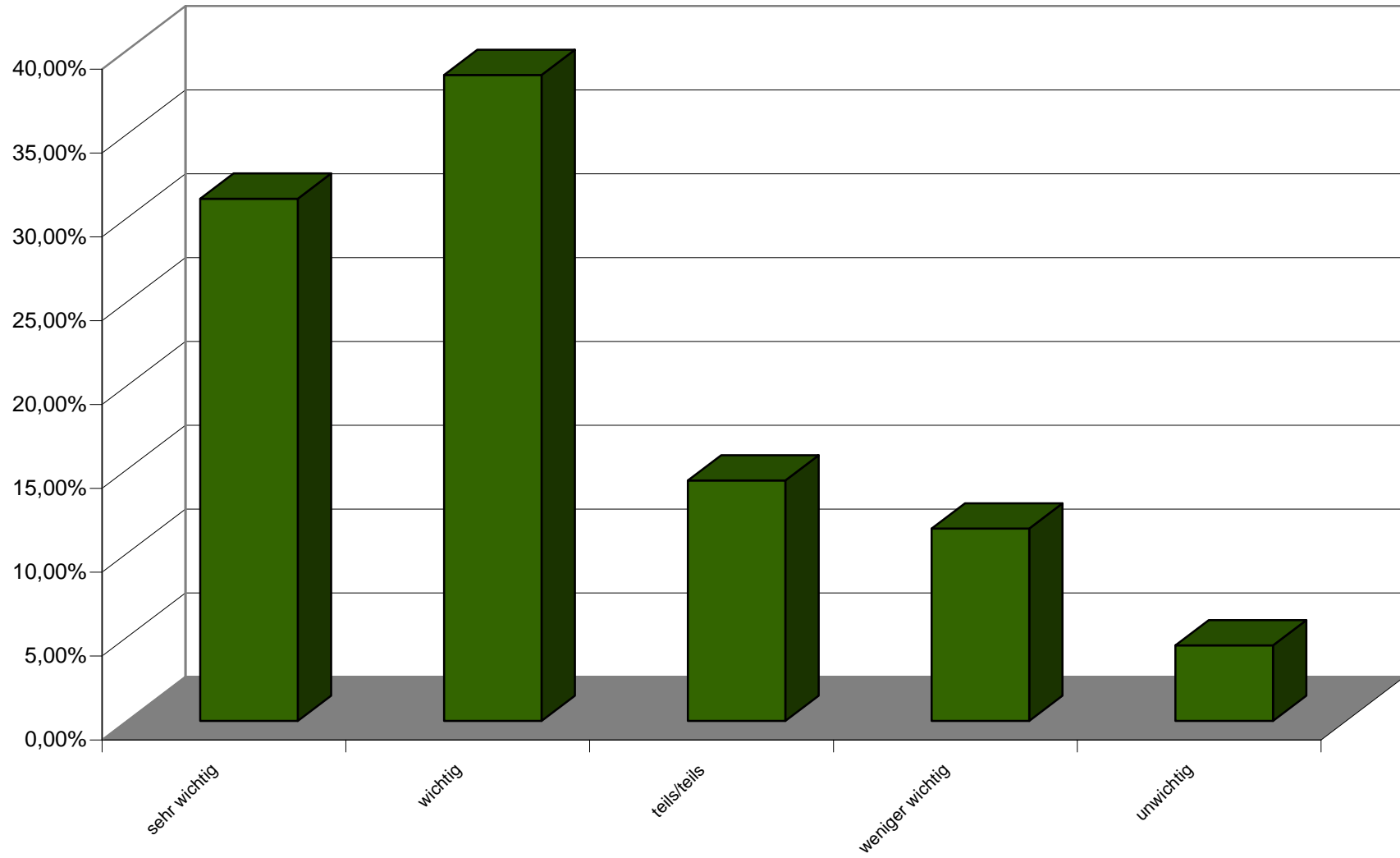

Wie wichtig sind Ihnen... Feld, Flur und Wald am Stadtrand

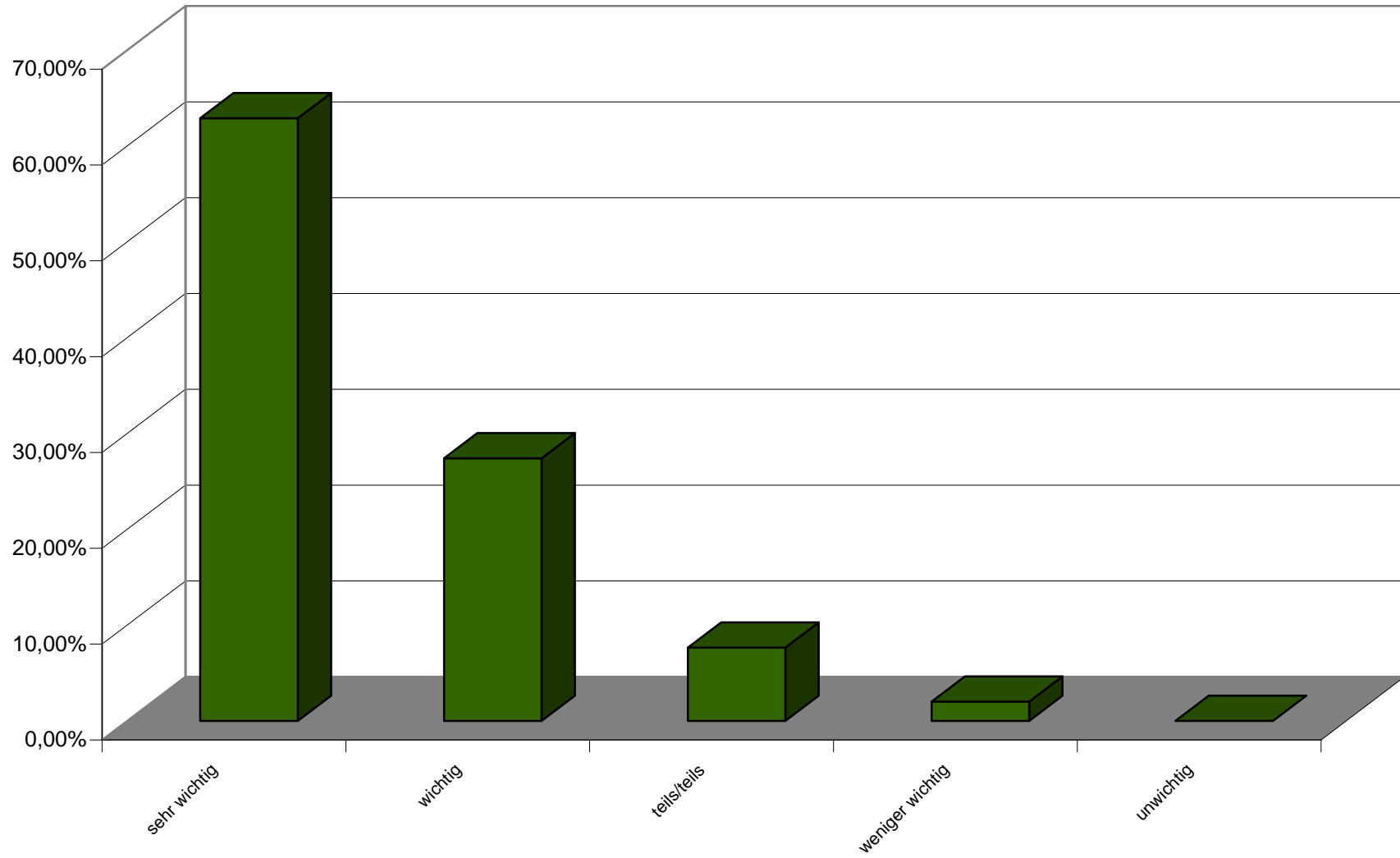

Wie oft besuchen Sie folgende Grünflächen ? Grün- und Parkanlagen

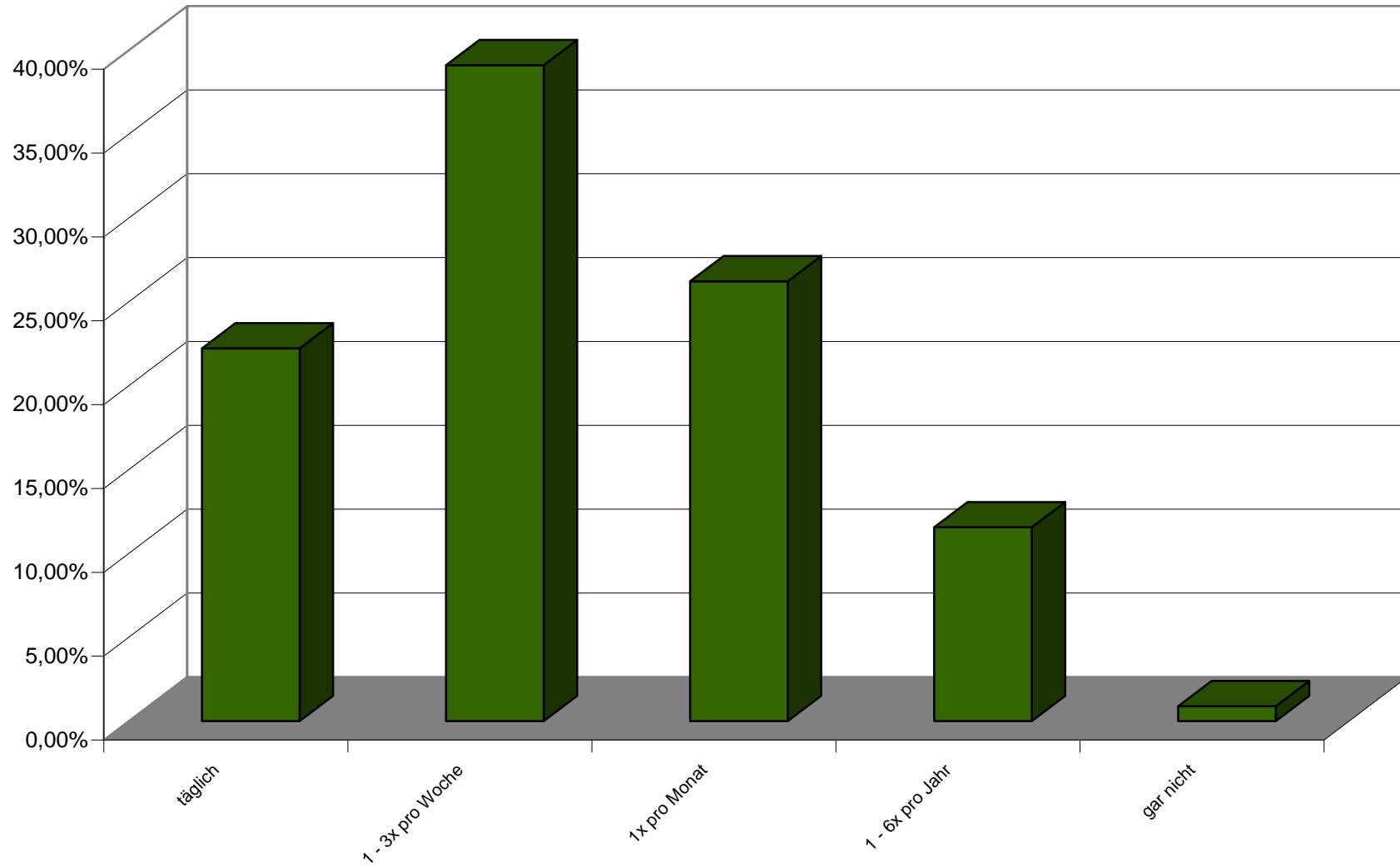

Wie oft besuchen Sie folgende Grünflächen ? Kinderspielplätze

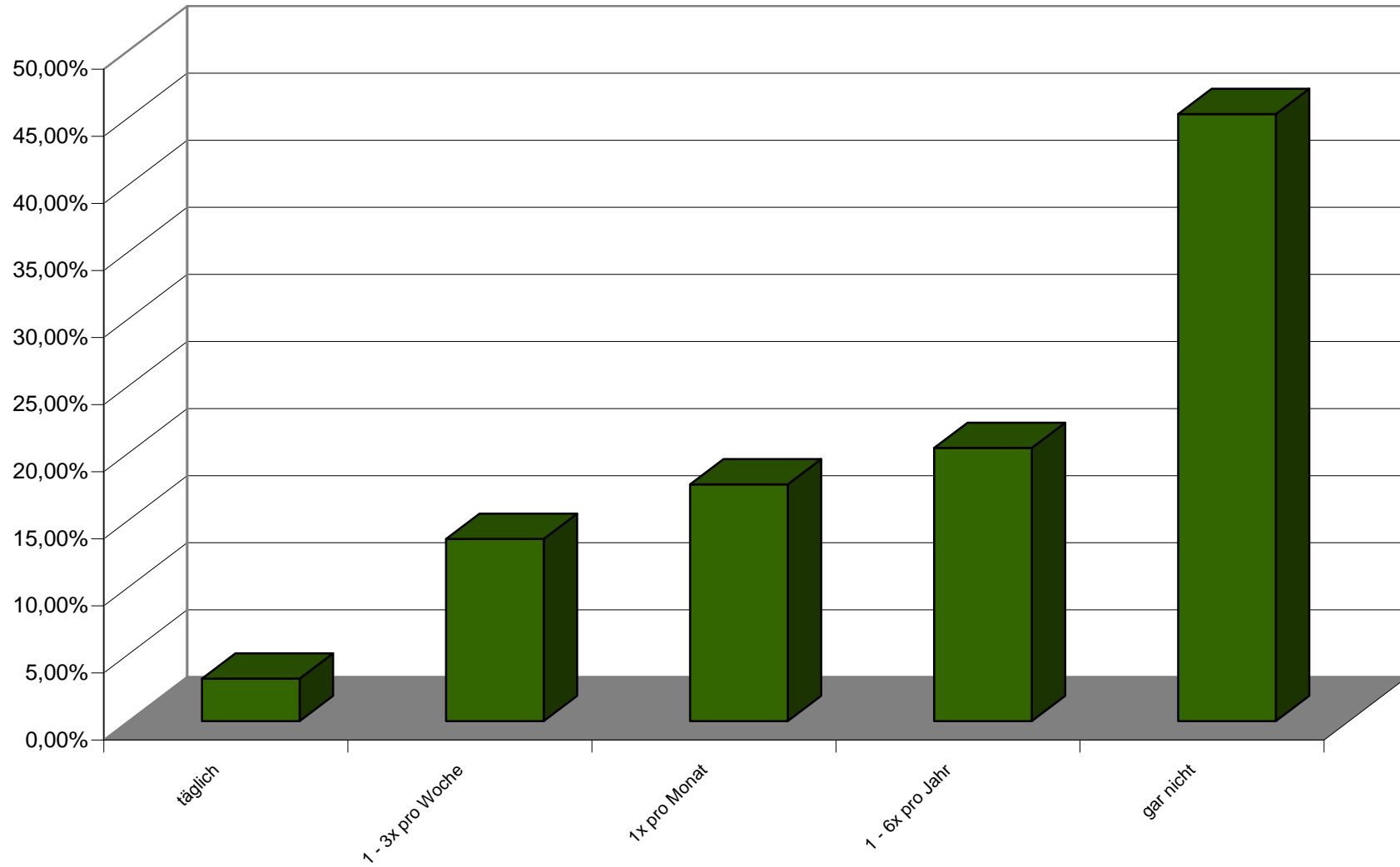

Wie oft besuchen Sie folgende Grünflächen ? Friedhöfe

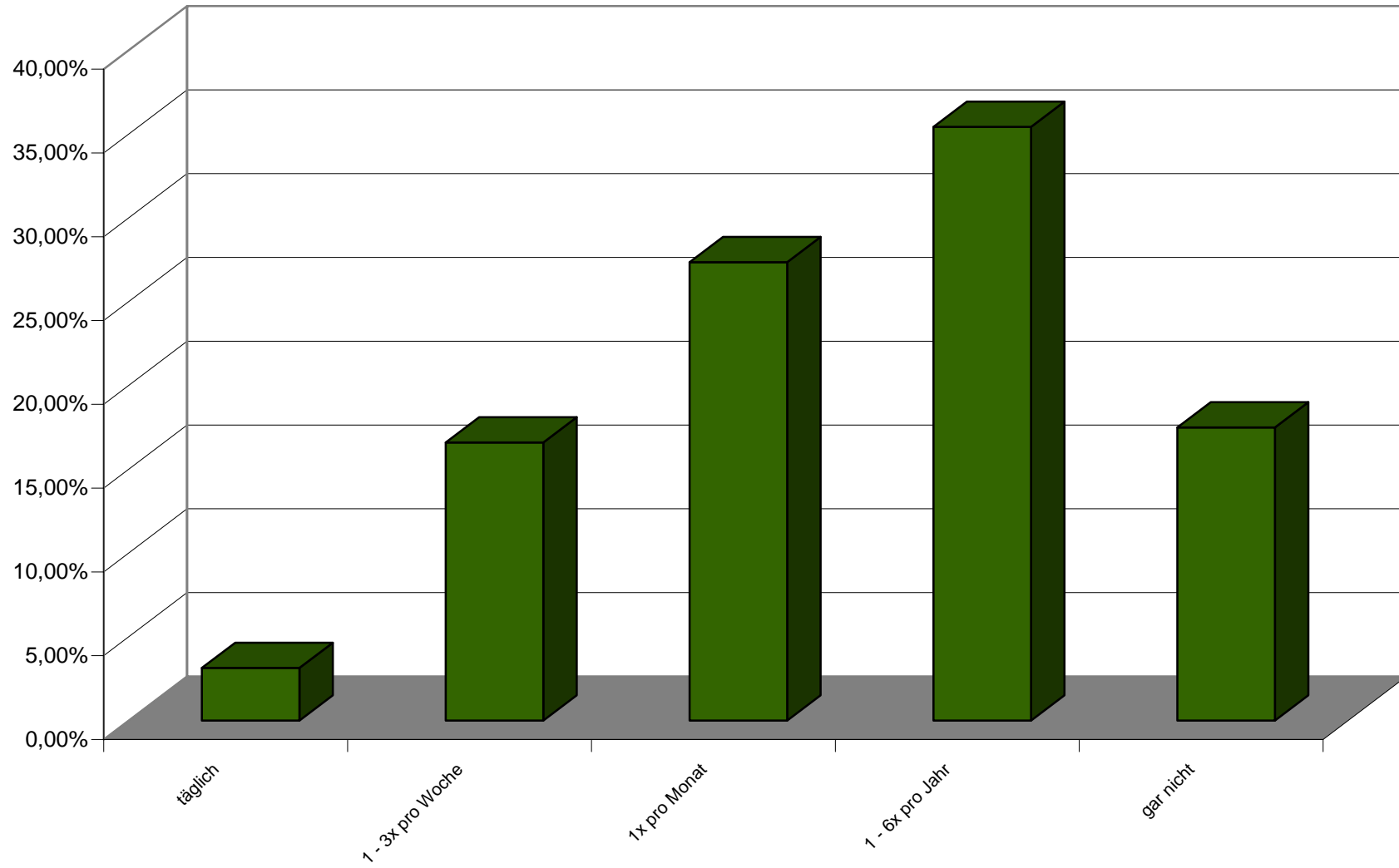

Wie oft besuchen Sie folgende Grünflächen ? Feld, Flur und Wald am Stadtrand

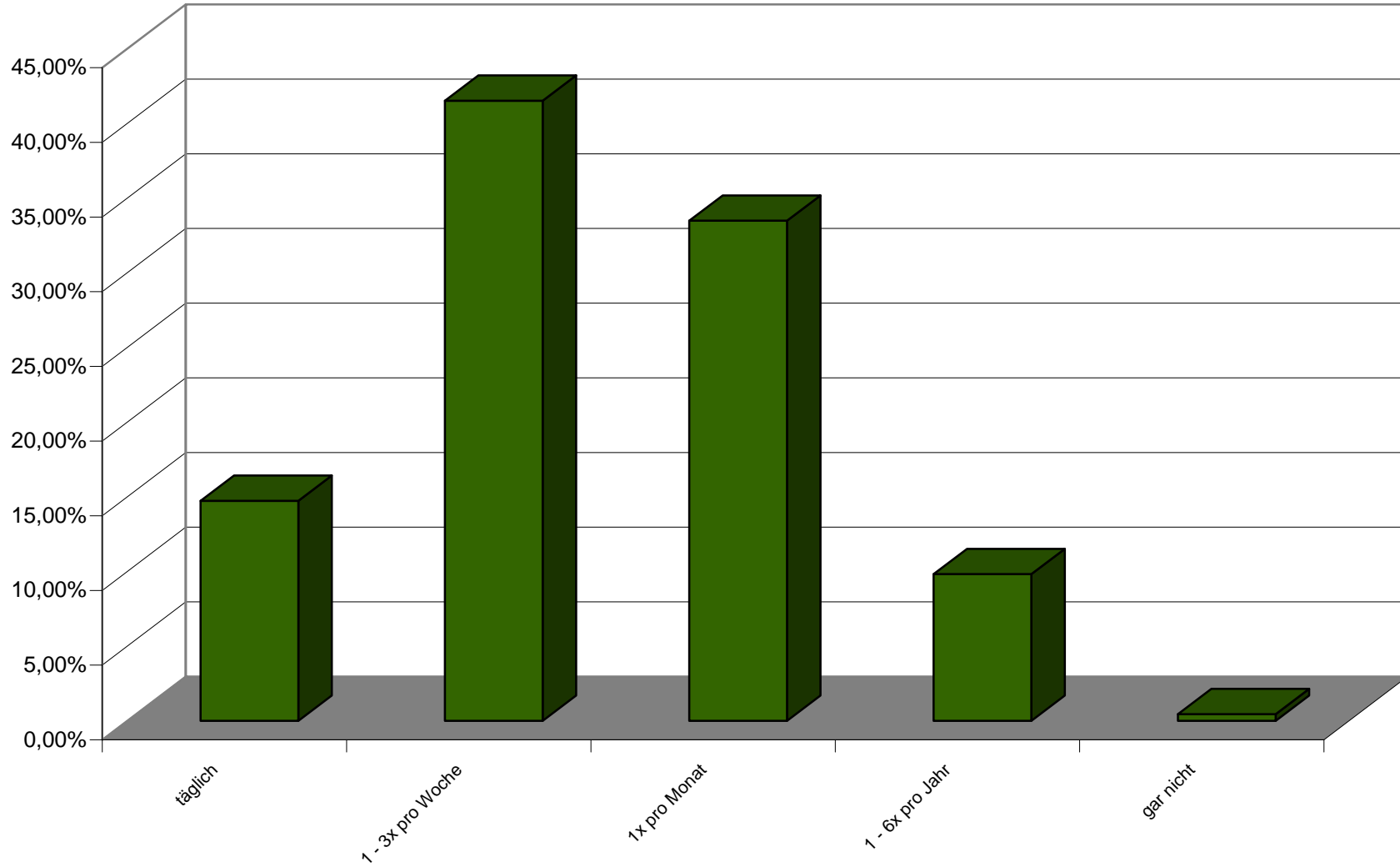

Wie oft besuchen Sie folgende Grünflächen ? andere Erholungsgebiete im Umland

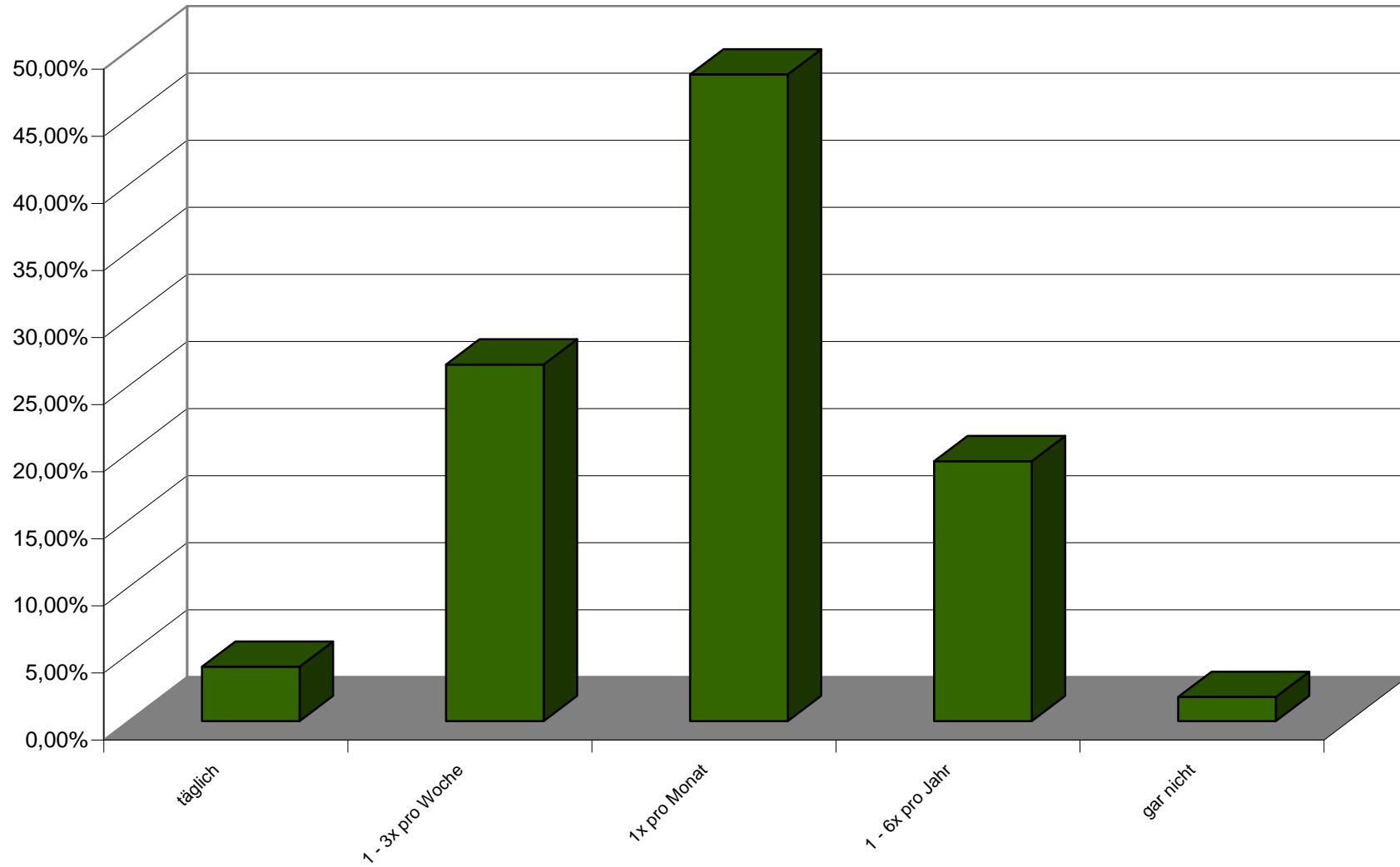

Betrachten Sie einmal nur die Grün- und Parkanlagen. Wie lange halten Sie sich durchschnittlich dort auf ? Dauer an Werktagen

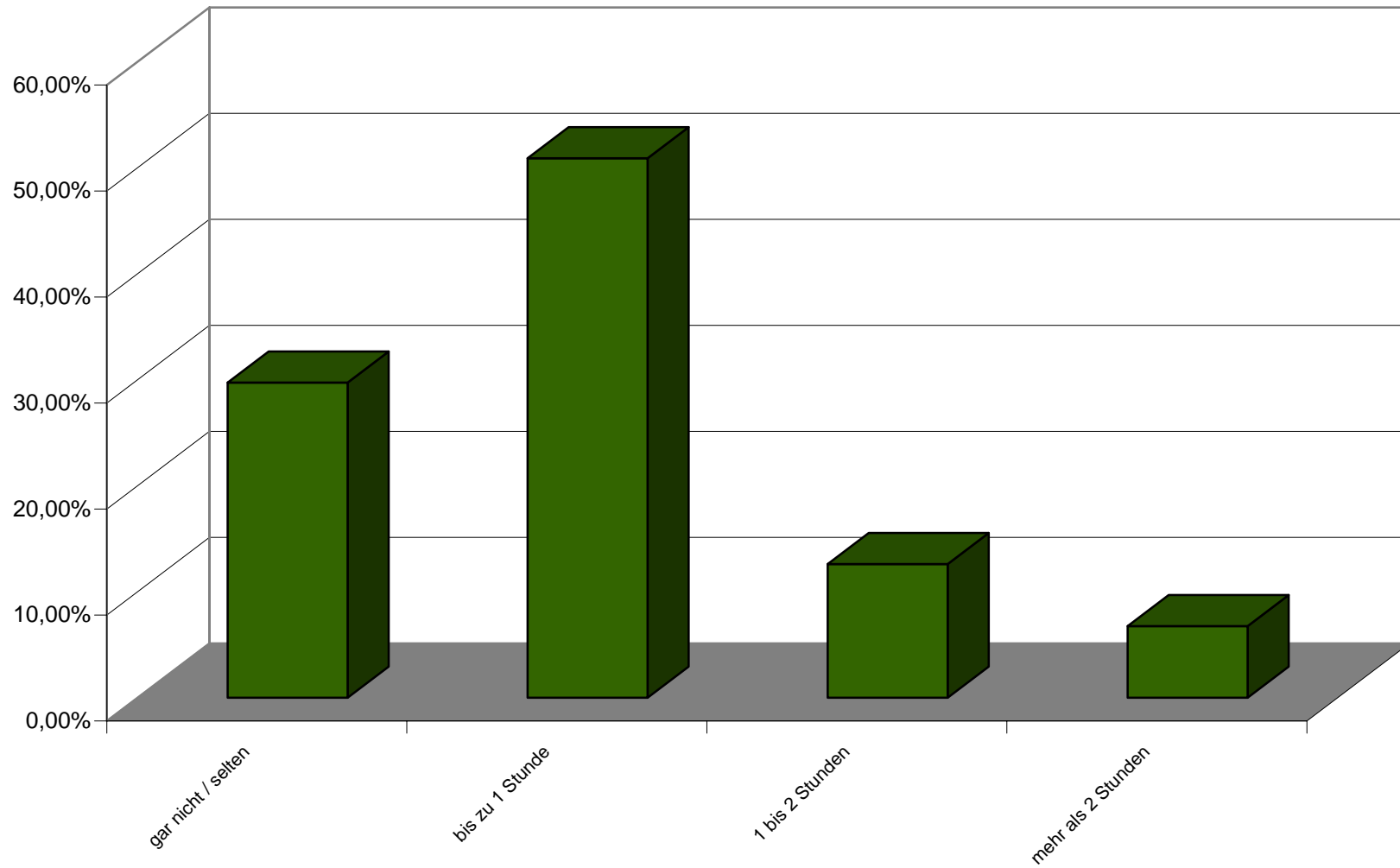

Betrachten Sie einmal nur die Grün- und Parkanlagen. Wie lange halten Sie sich durchschnittlich dort auf ? Dauer am Wochenende

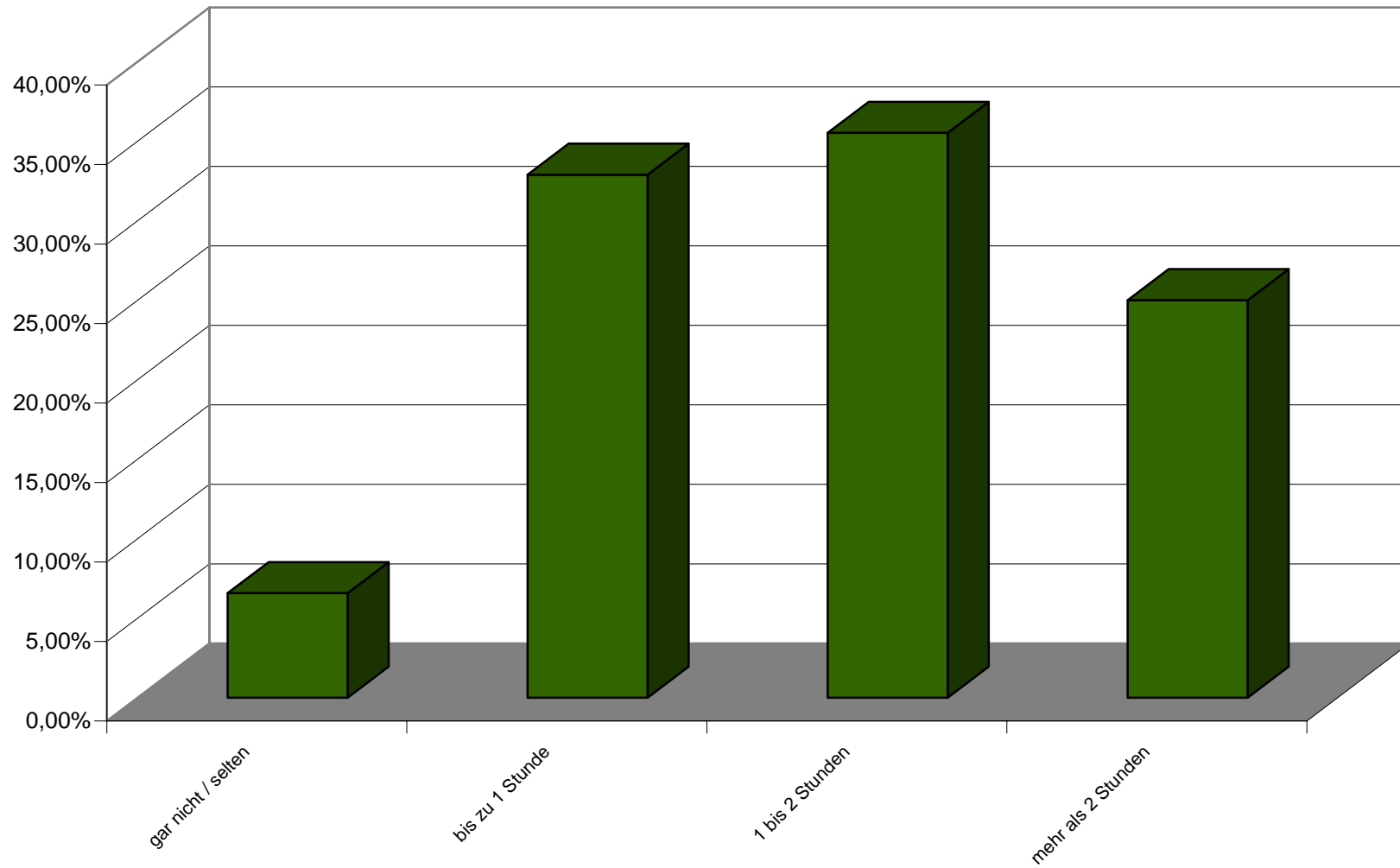

War die Nähe zu Grünflächen und Landschaft von Bedeutung für die Wahl Ihres Wohnortes ?

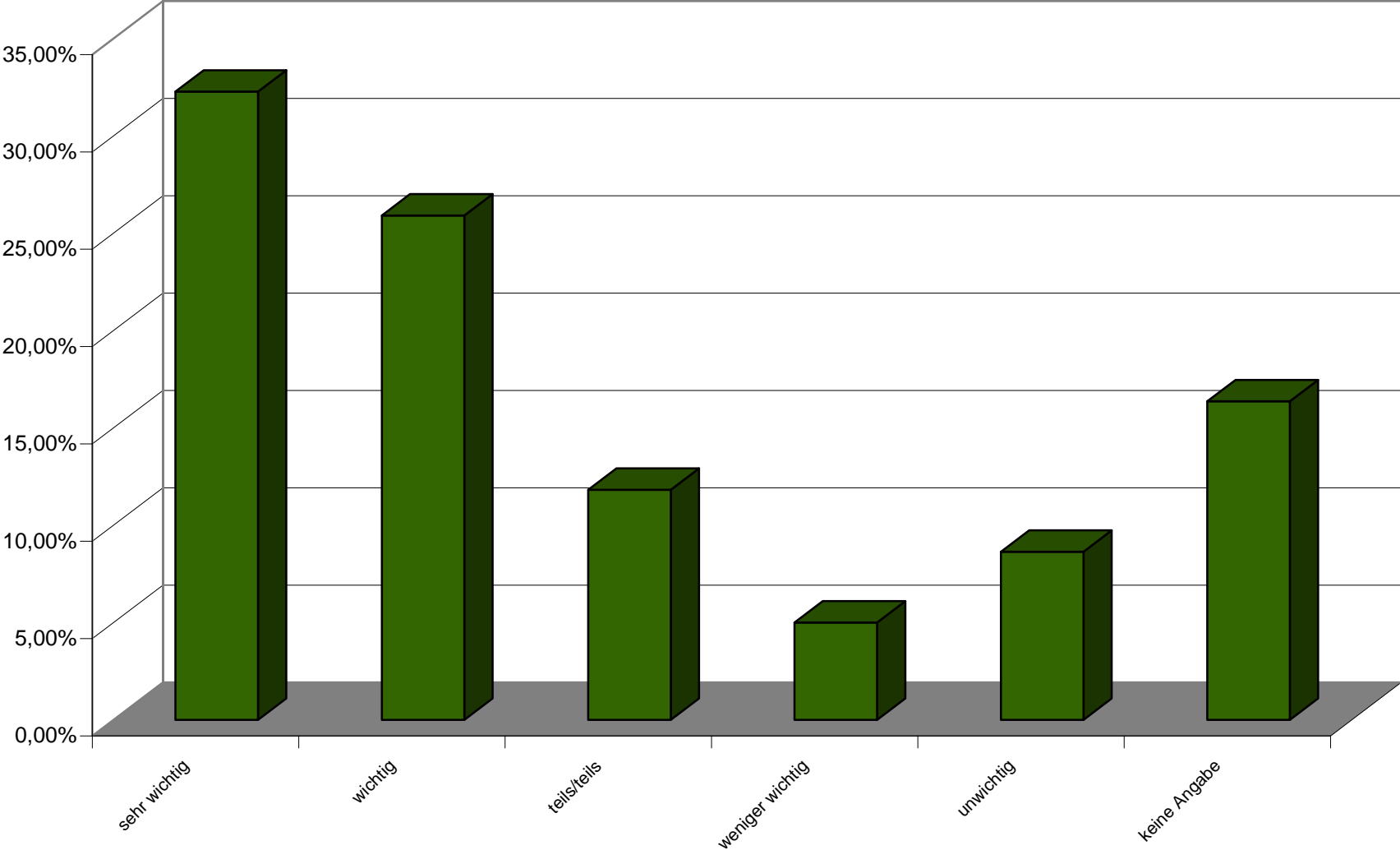

**Weshalb besuchen Sie öffentliche Grün- und Parkanlagen ? (Abschnitt A) Um spazieren zu gehen,
zu wandern**

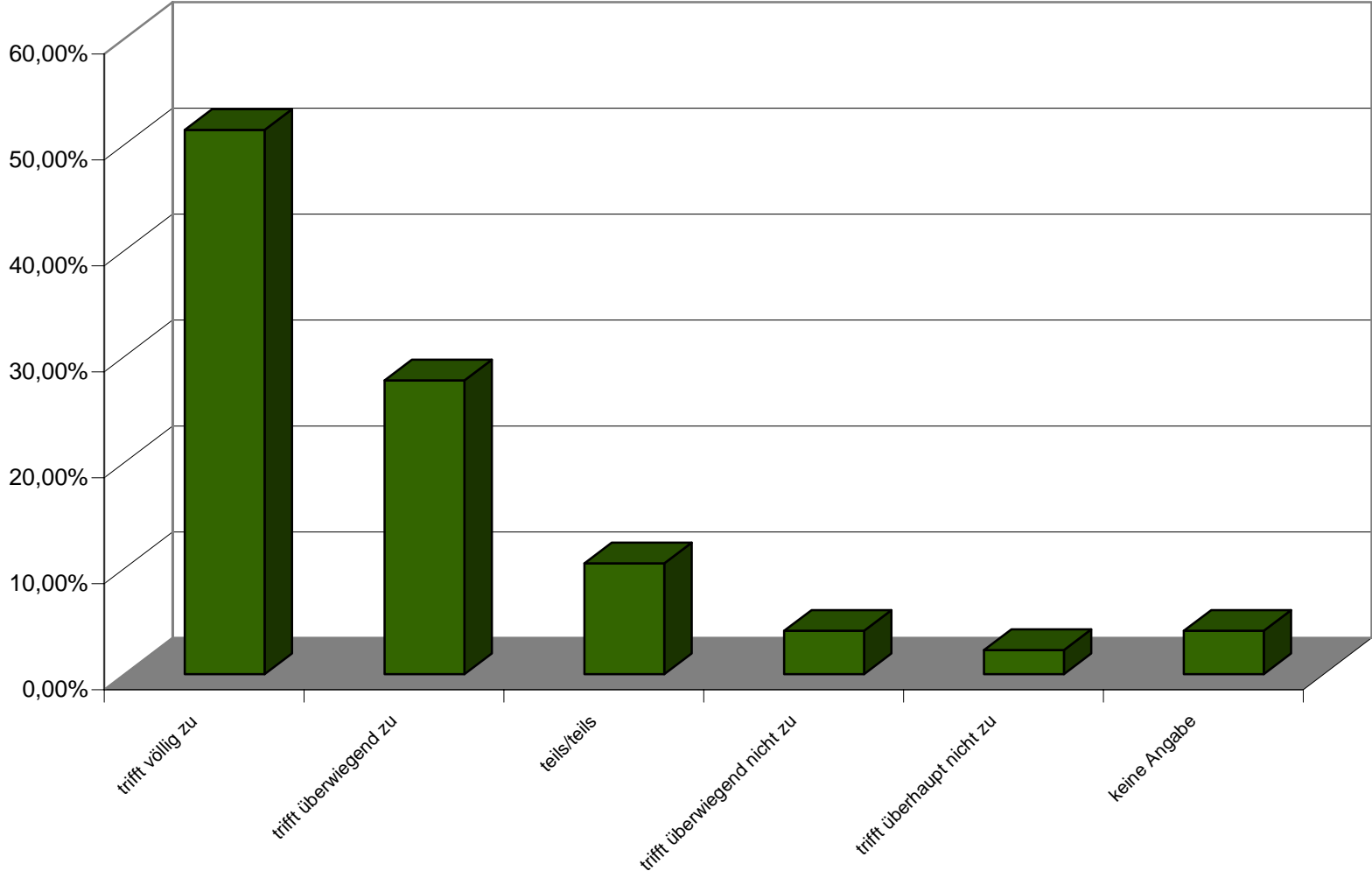

Weshalb besuchen Sie öffentliche Grün- und Parkanlagen ? (Abschnitt A) Um der Natur nahe zu sein

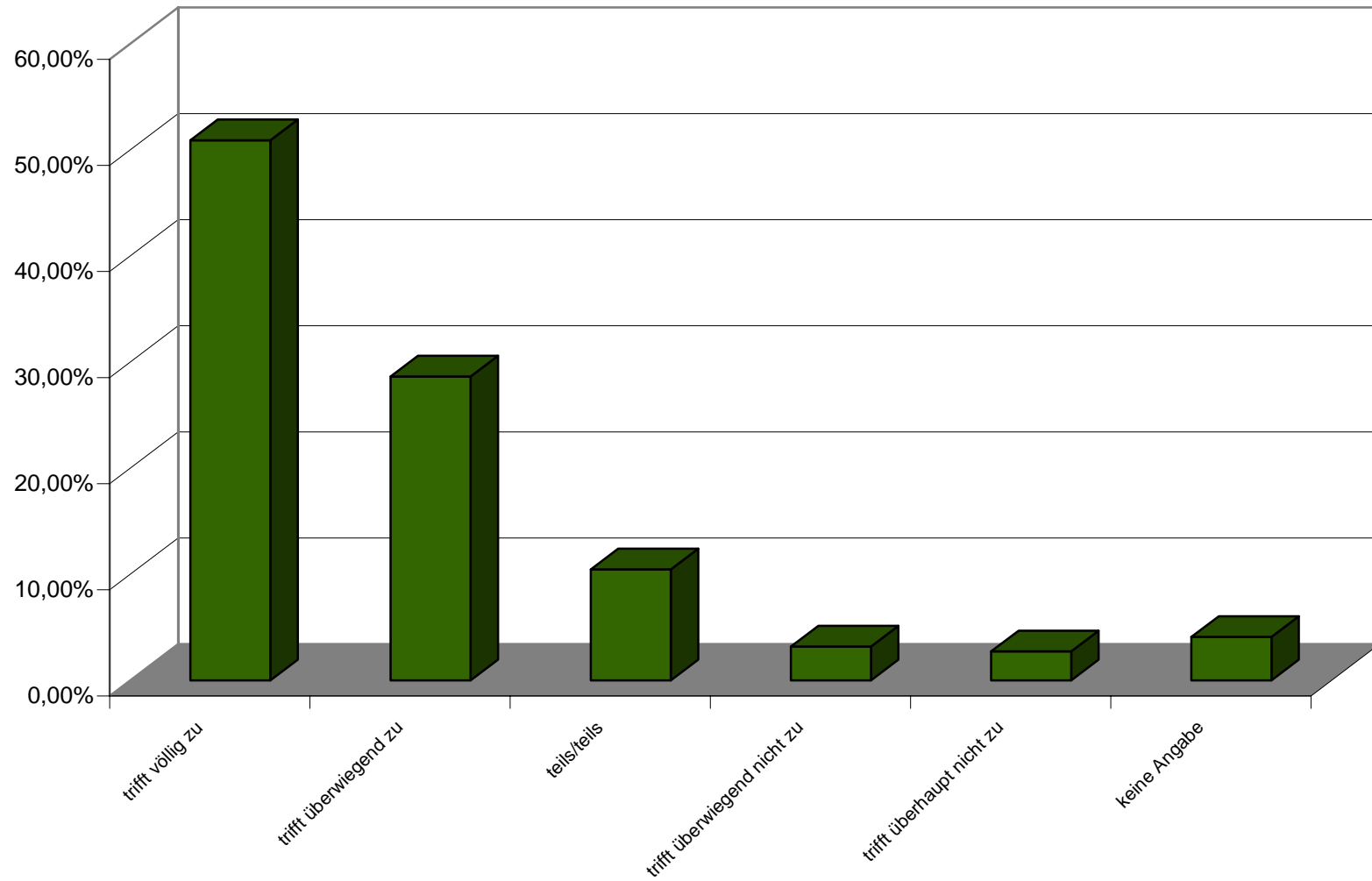

Weshalb besuchen Sie öffentliche Grün- und Parkanlagen ? (Abschnitt A) Um Kindern das Spielen im Freien zu ermöglichen

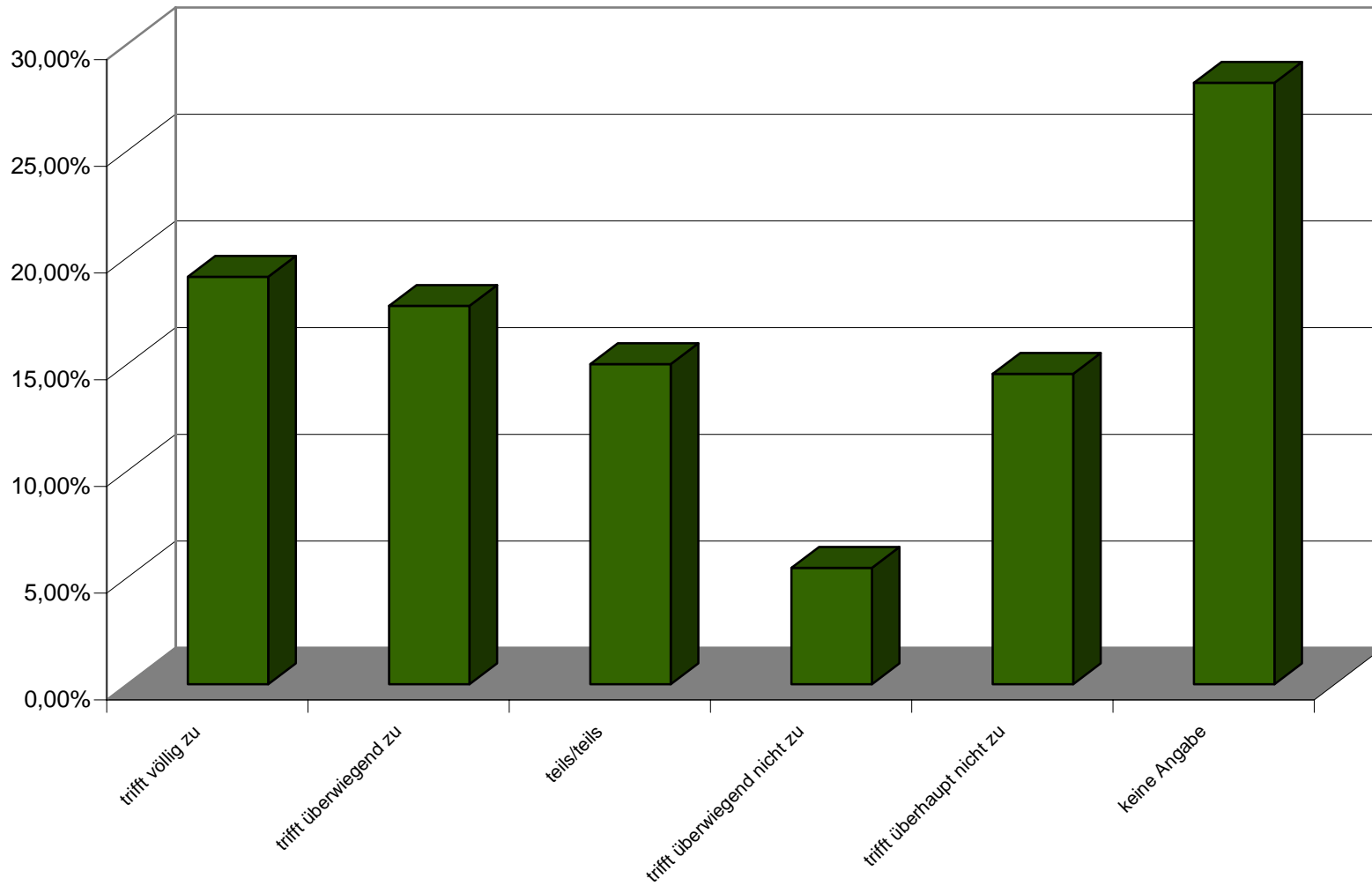

Weshalb besuchen Sie öffentliche Grün- und Parkanlagen ? (Abschnitt A) Zur Entspannung

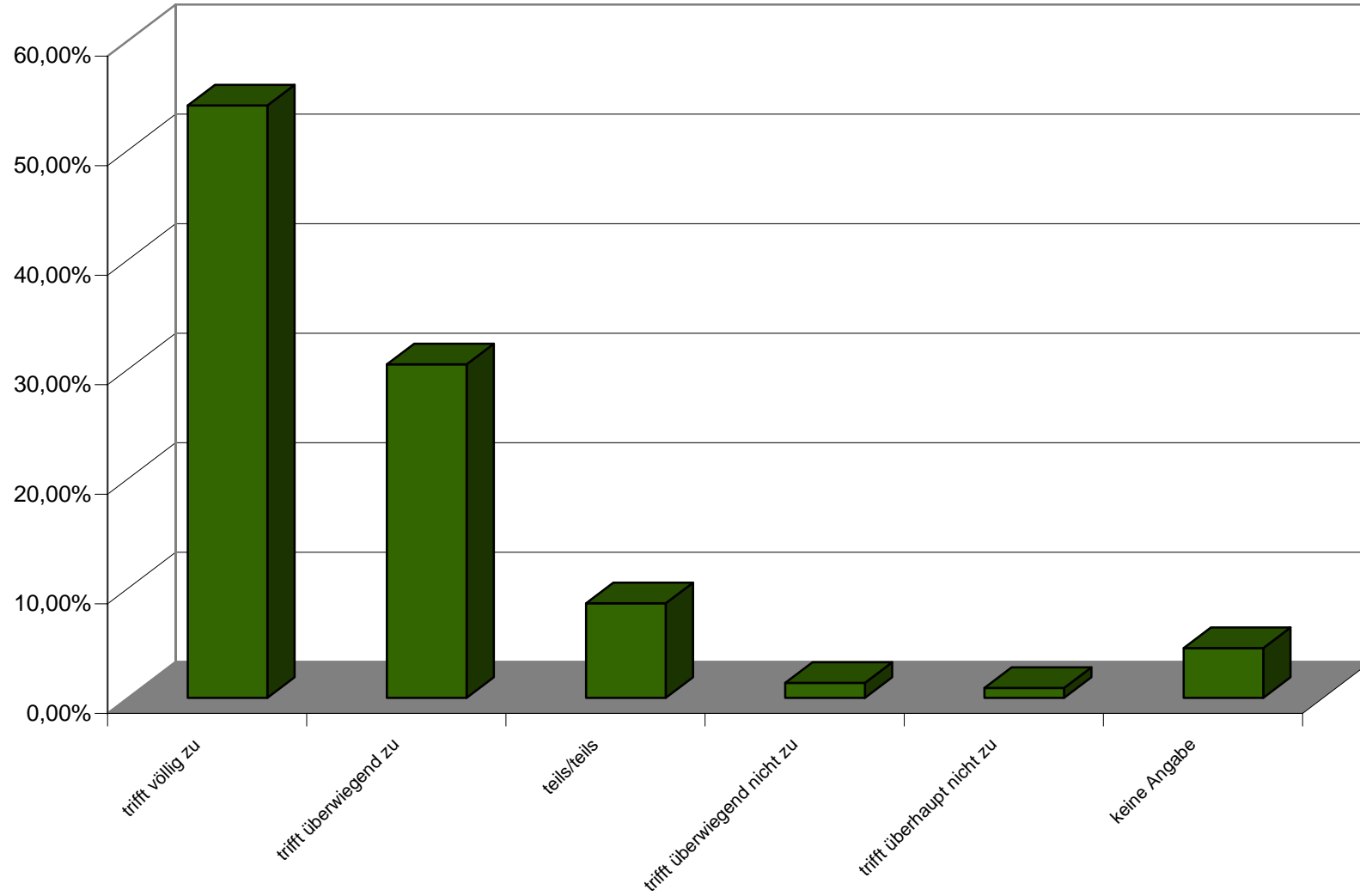

Weshalb besuchen Sie öffentliche Grün- und Parkanlagen ? (Abschnitt A) um Tiere und Pflanzen anzuschauen

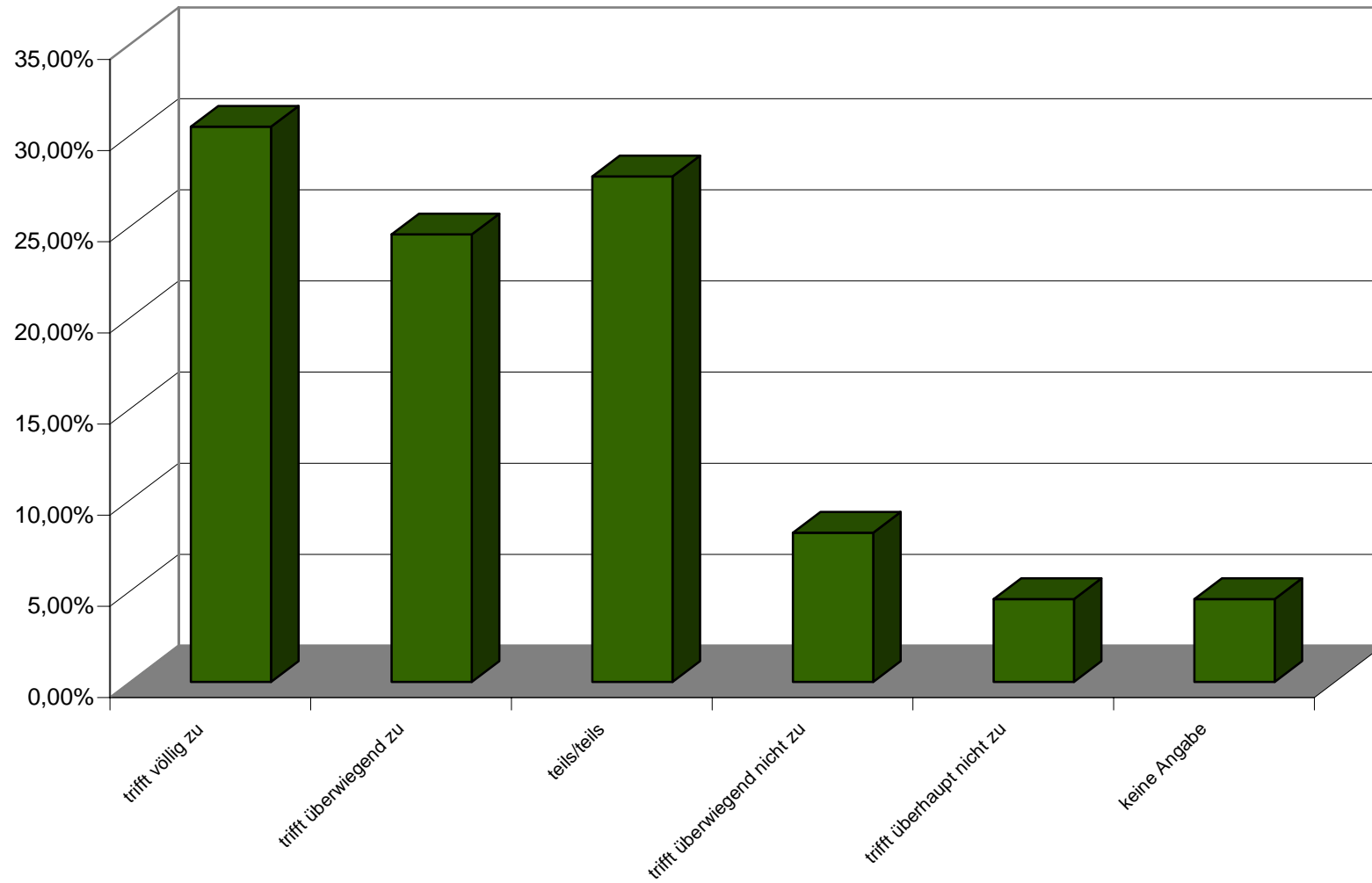

Weshalb besuchen Sie öffentliche Grün- und Parkanlagen ? (Abschnitt A) um sportlich aktiv zu sein (z. B. Rad fahren, Joggen, Reiten etc.)

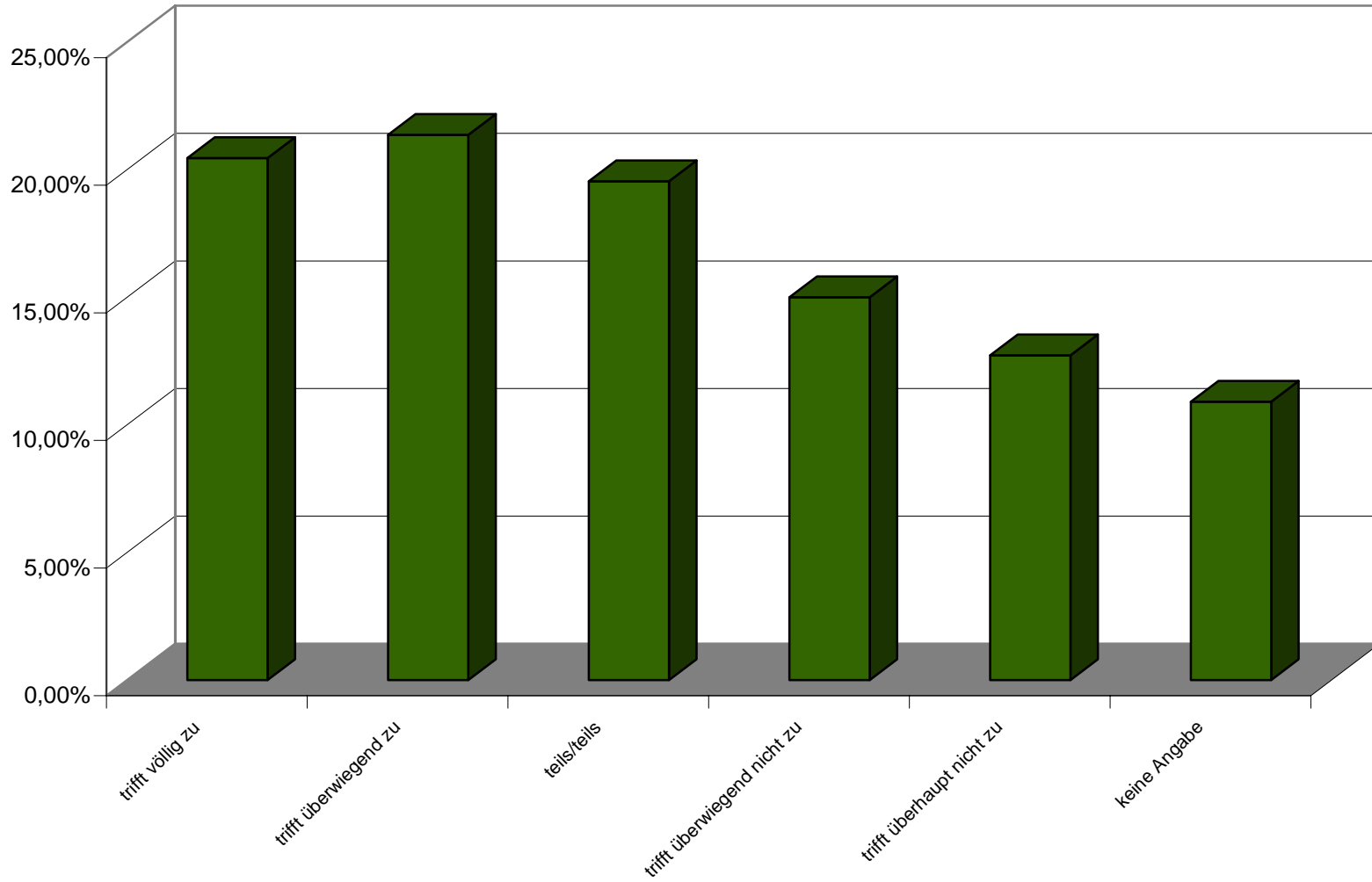

Weshalb besuchen Sie öffentliche Grün- und Parkanlagen ? (Abschnitt A) wegen der frischen Luft

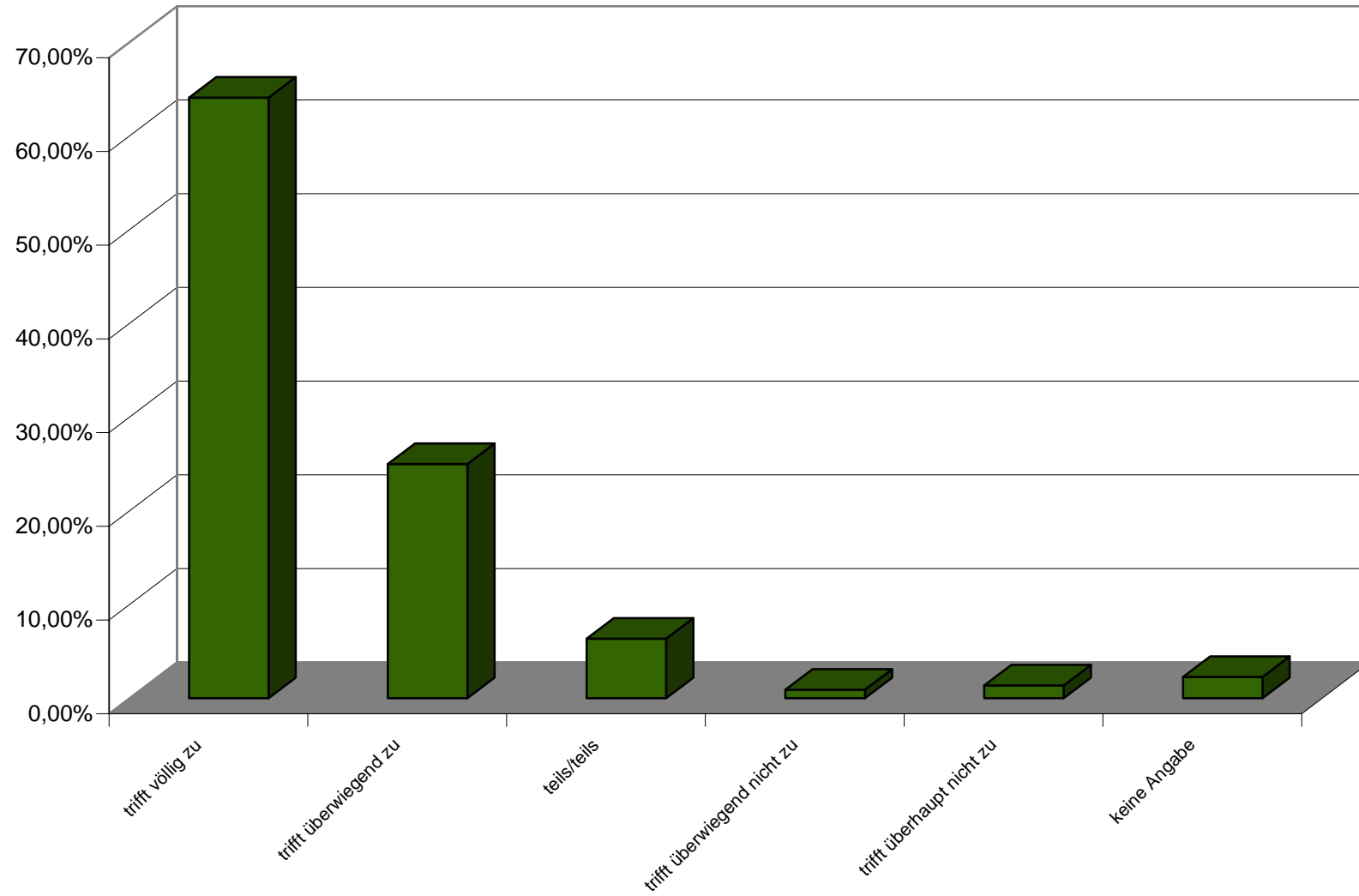

Weshalb besuchen Sie öffentliche Grün- und Parkanlagen ? (Abschnitt B) um mit anderen Menschen zusammen zu sein

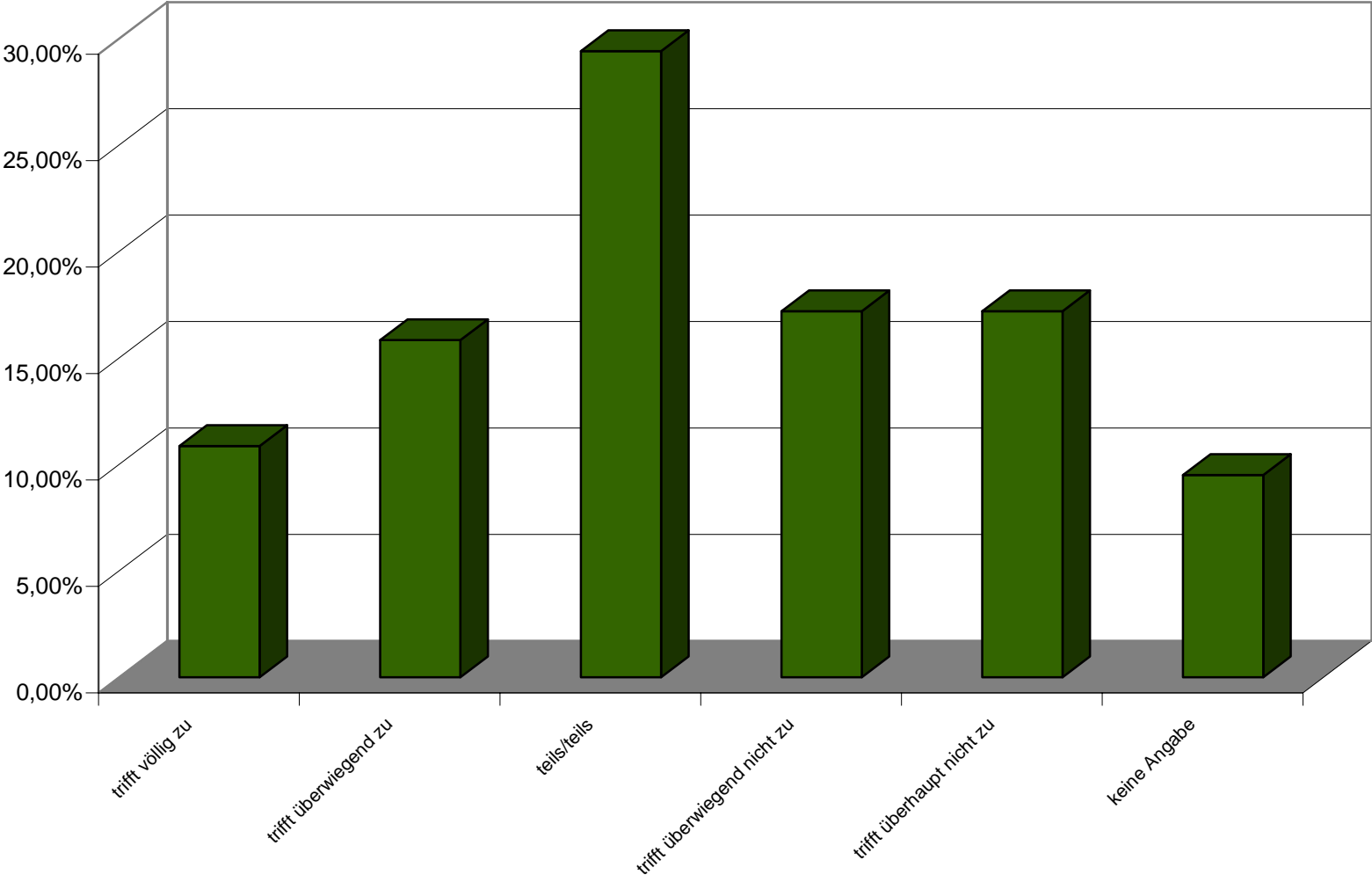

Weshalb besuchen Sie öffentliche Grün- und Parkanlagen ? (Abschnitt B) als Verbindungsweg, um von "A nach B" zu kommen

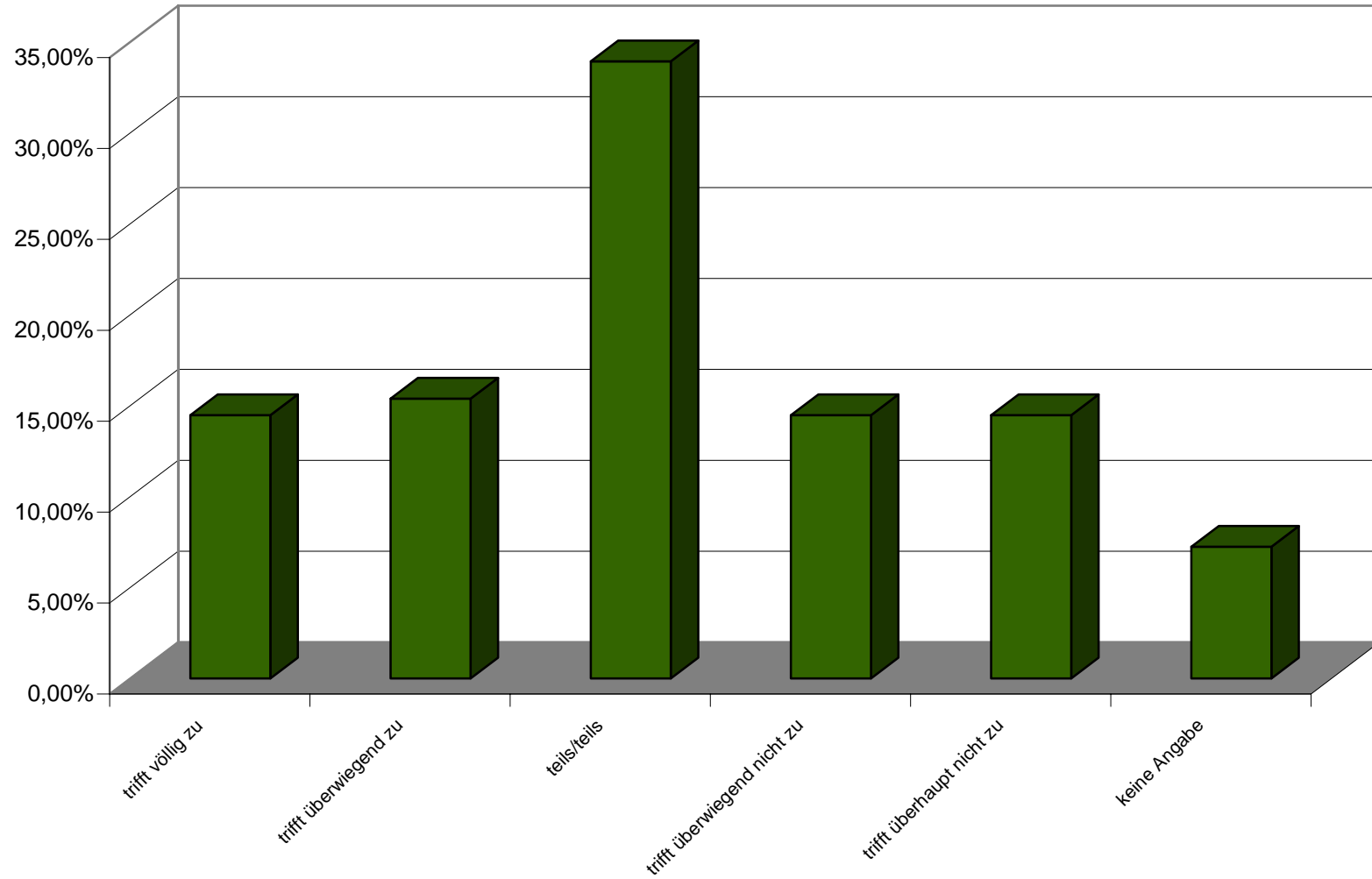

Weshalb besuchen Sie öffentliche Grün- und Parkanlagen ? (Abschnitt B) wegen Festen/Veranstaltungen im Grünen

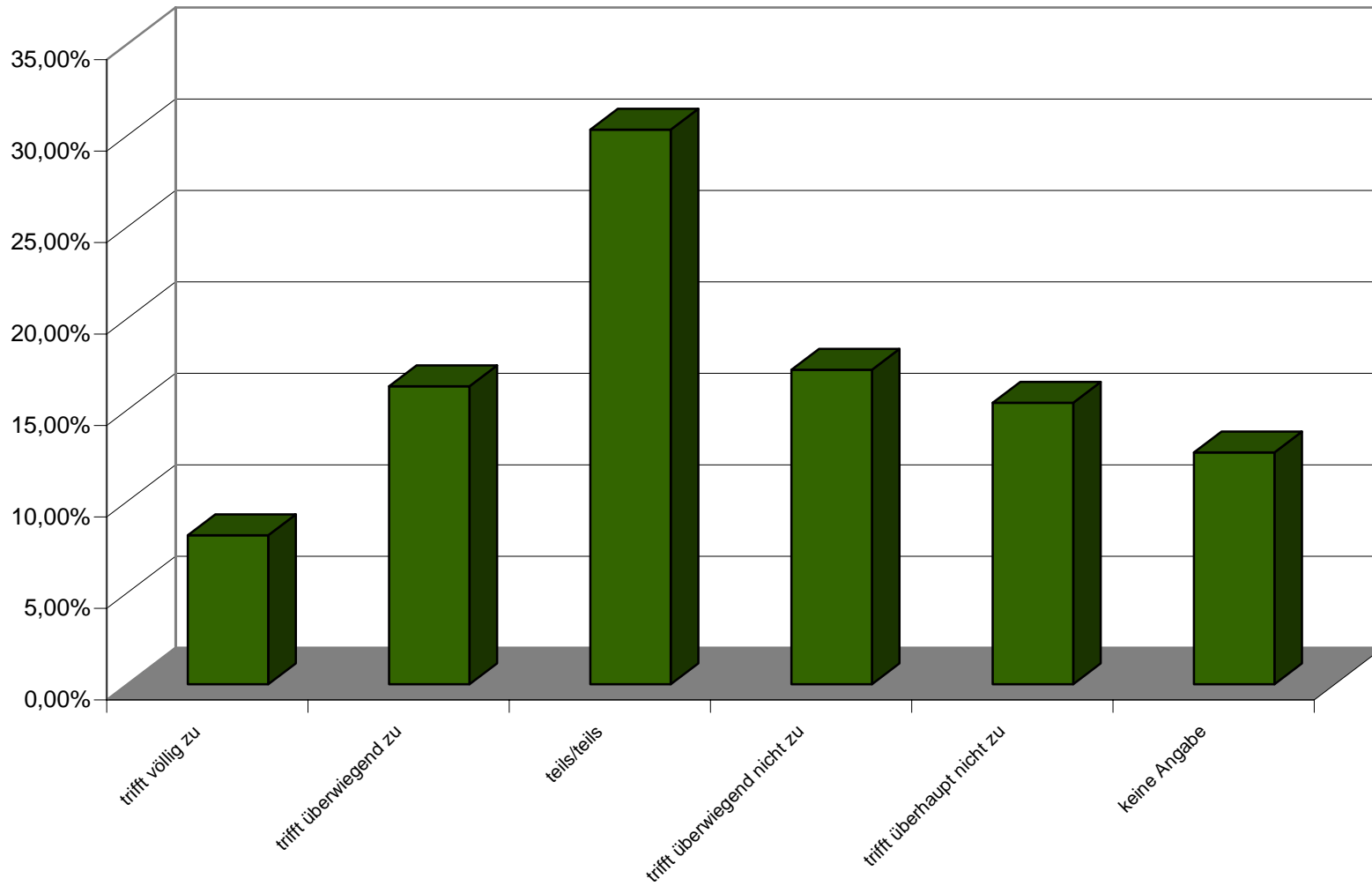

Weshalb besuchen Sie öffentliche Grün- und Parkanlagen ? (Abschnitt B) um den Hund auszuführen

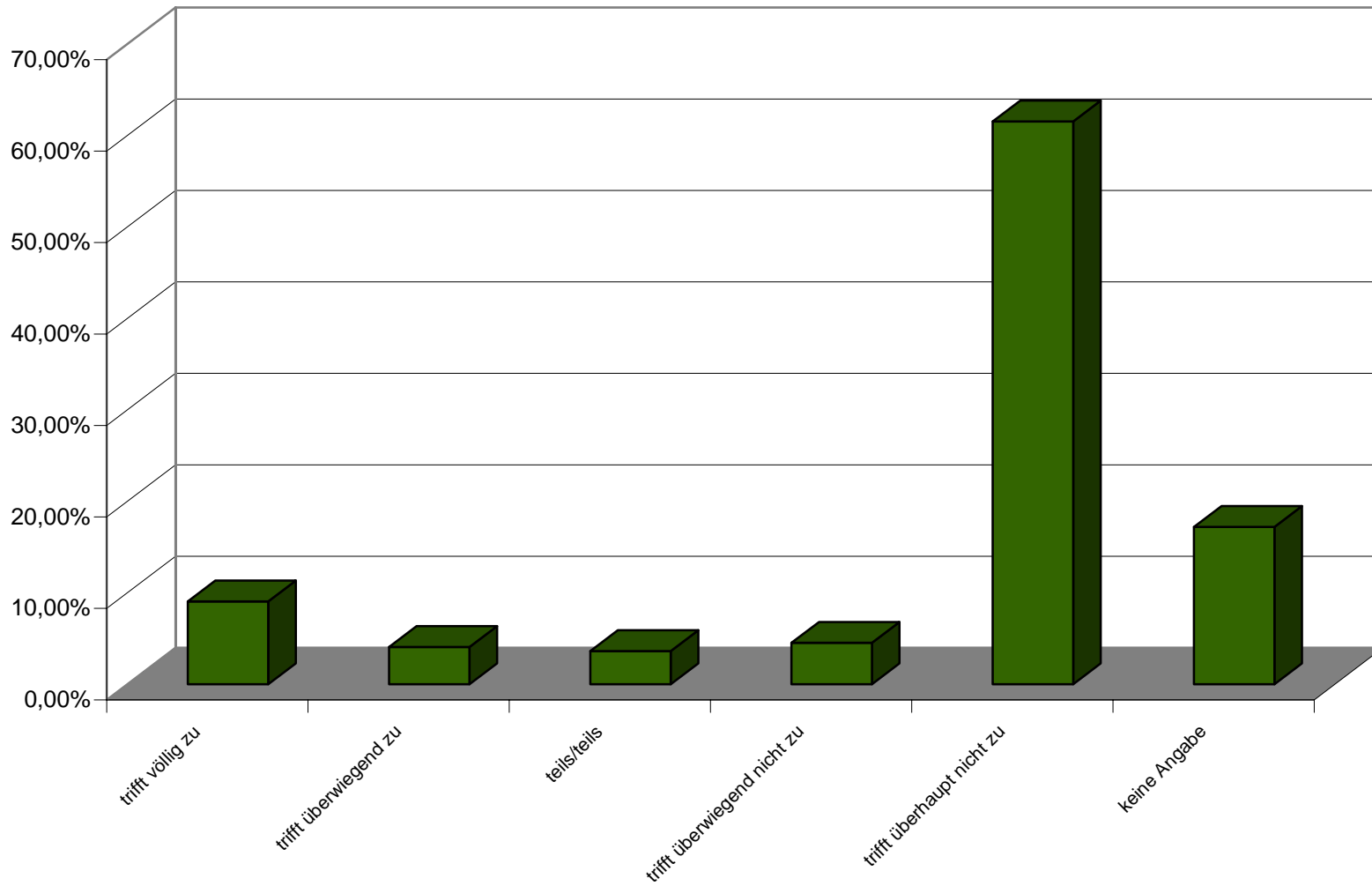

Besuchen Sie regelmäßig einen Park oder eine Grünanlage ?

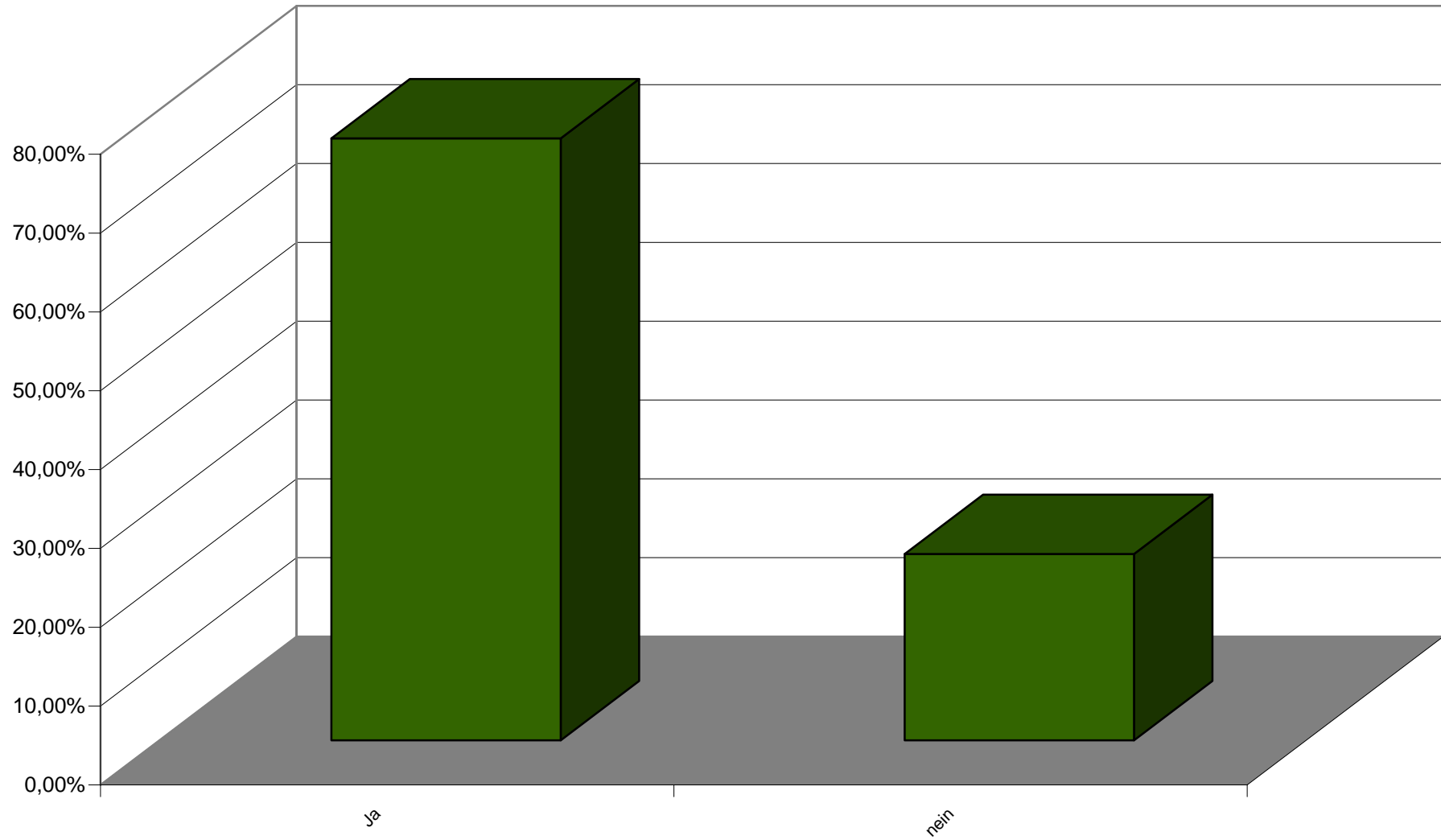

Jetzt befassen wir uns mit der von Ihnen am häufigsten besuchten Grünfläche. Bitte beurteilen Sie die folgenden Aussagen über "Ihre" Grün- und Parkanlage: spricht mich durch die gelungene Gestaltung an

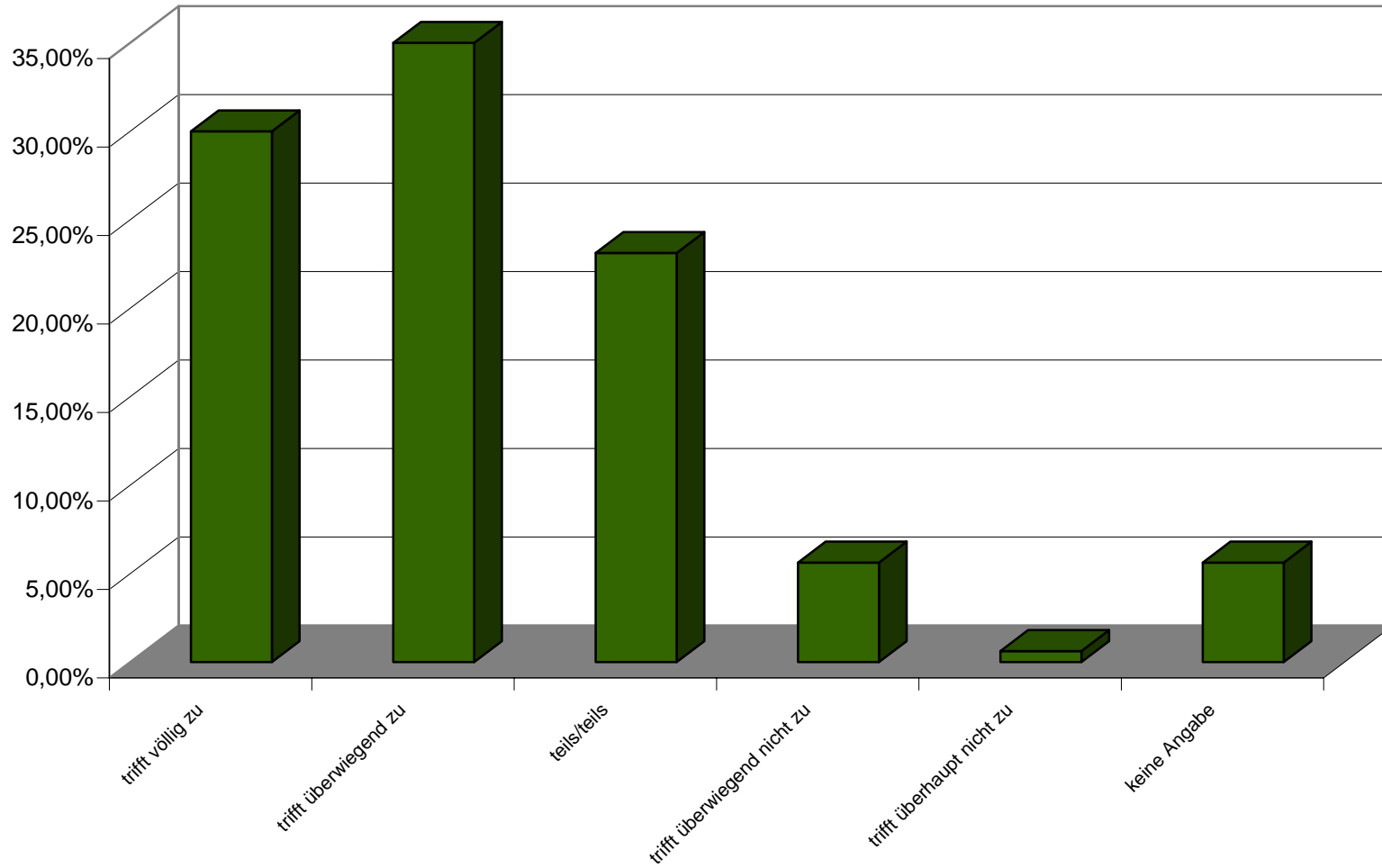

Jetzt befassen wir uns mit der von Ihnen am häufigsten besuchten Grünfläche. Bitte beurteilen Sie die folgenden Aussagen über "Ihre" Grün- und Parkanlage: ich mag die Gesellschaft mit anderen Parkbesuchern

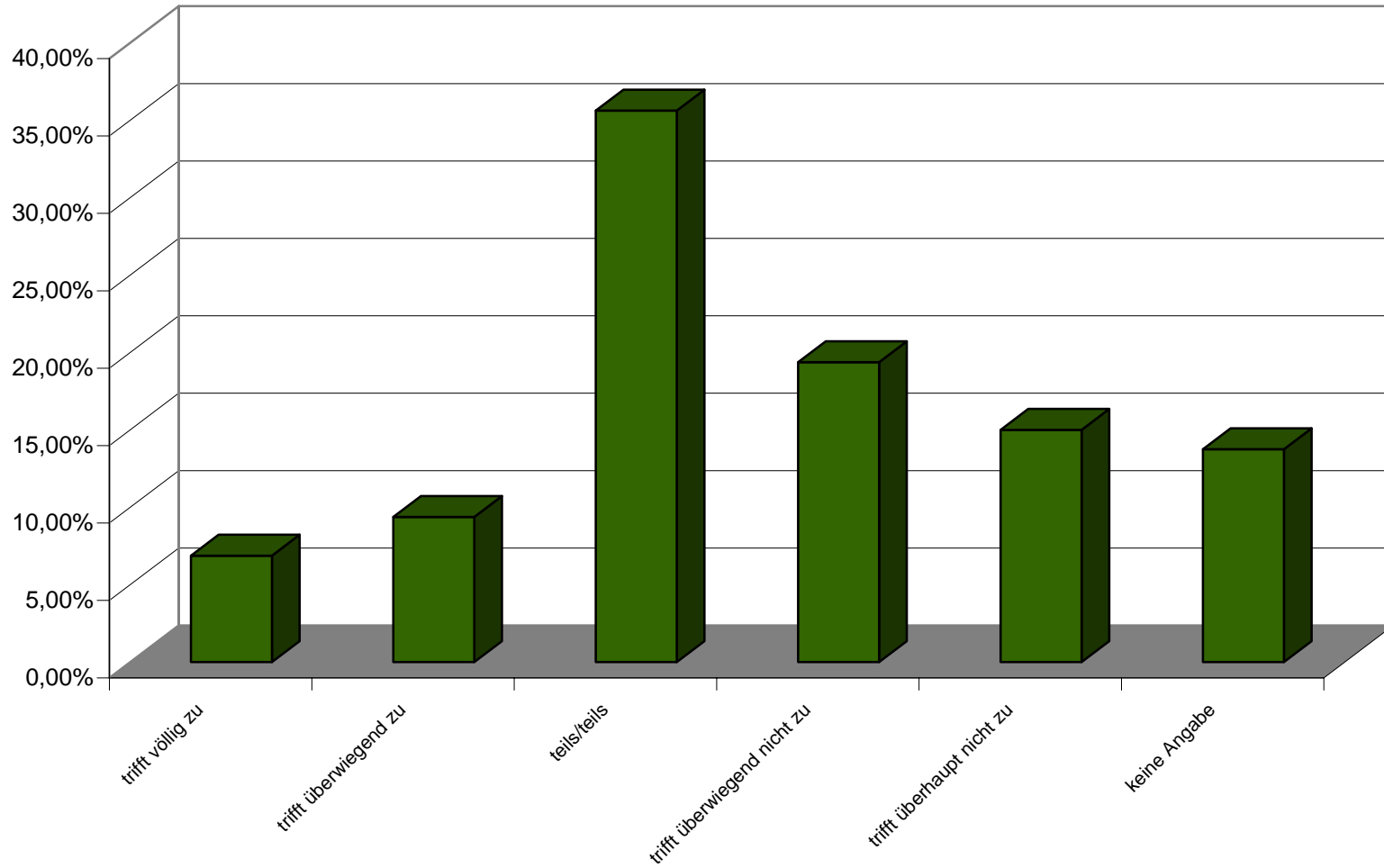

Jetzt befassen wir uns mit der von Ihnen am häufigsten besuchten Grünfläche. Bitte beurteilen Sie die folgenden Aussagen über "Ihre" Grün- und Parkanlage: ich gehe hier gern spazieren

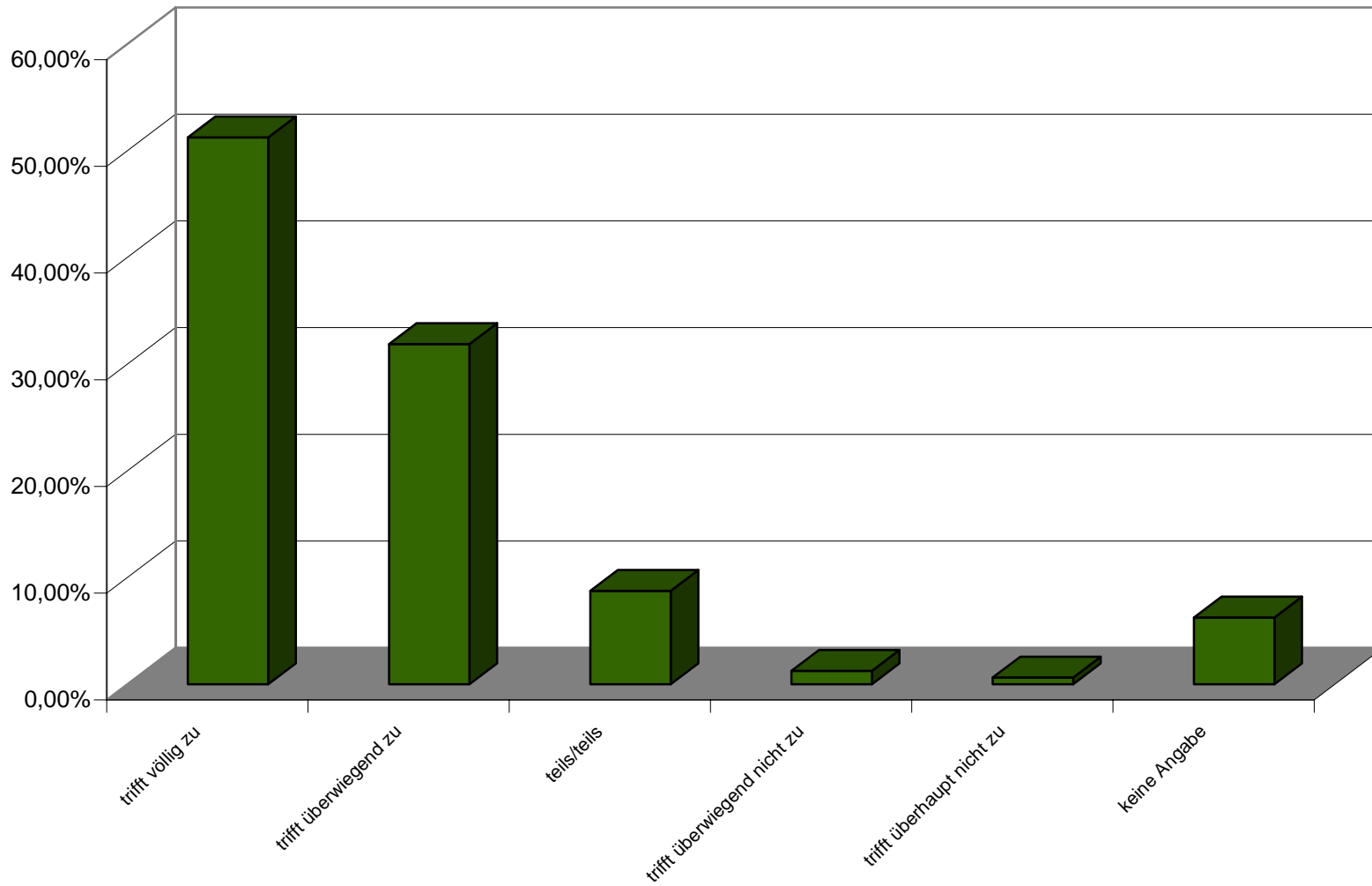

Jetzt befassen wir uns mit der von Ihnen am häufigsten besuchten Grünfläche. Bitte beurteilen Sie die folgenden Aussagen über "Ihre" Grün- und Parkanlage: hier finde ich meine Ruhe

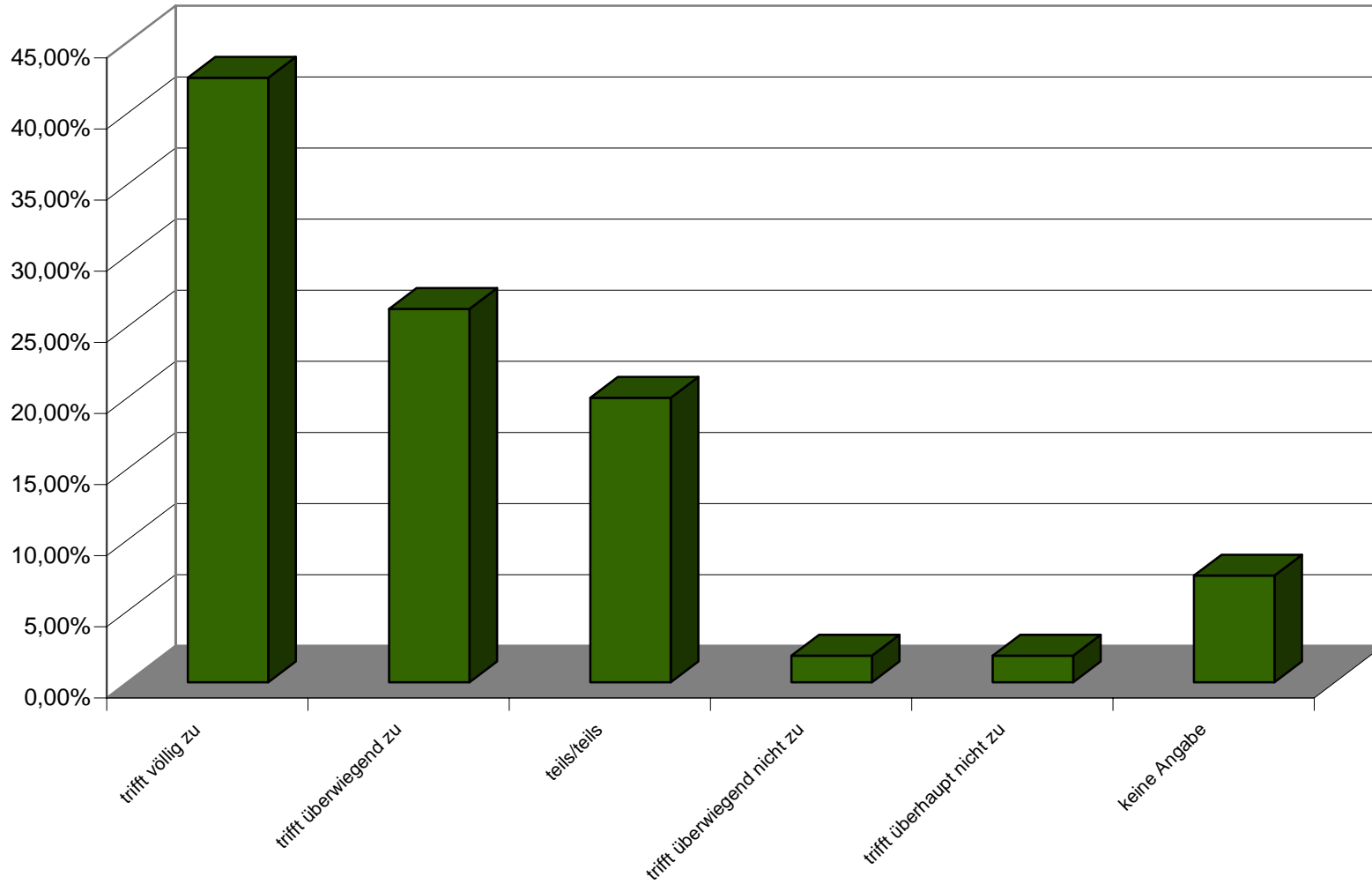

Jetzt befassen wir uns mit der von Ihnen am häufigsten besuchten Grünfläche. Bitte beurteilen Sie die folgenden Aussagen über "Ihre" Grün- und Parkanlage: ersetzt mir einen eigenen Garten

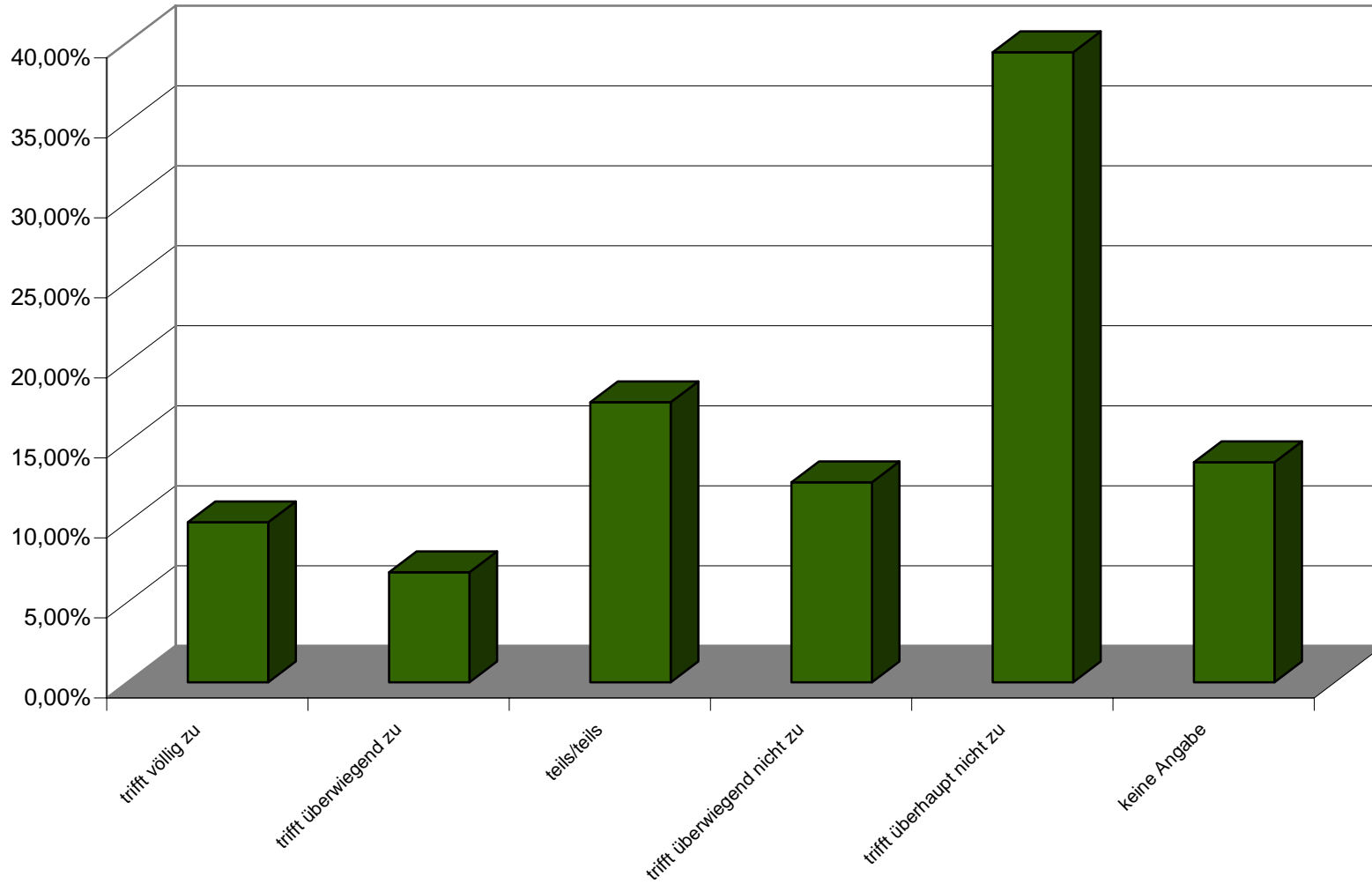

Jetzt befassen wir uns mit der von Ihnen am häufigsten besuchten Grünfläche. Bitte beurteilen Sie die folgenden Aussagen über "Ihre" Grün- und Parkanlage: erfreue mich an der Schönheit der Bepflanzung

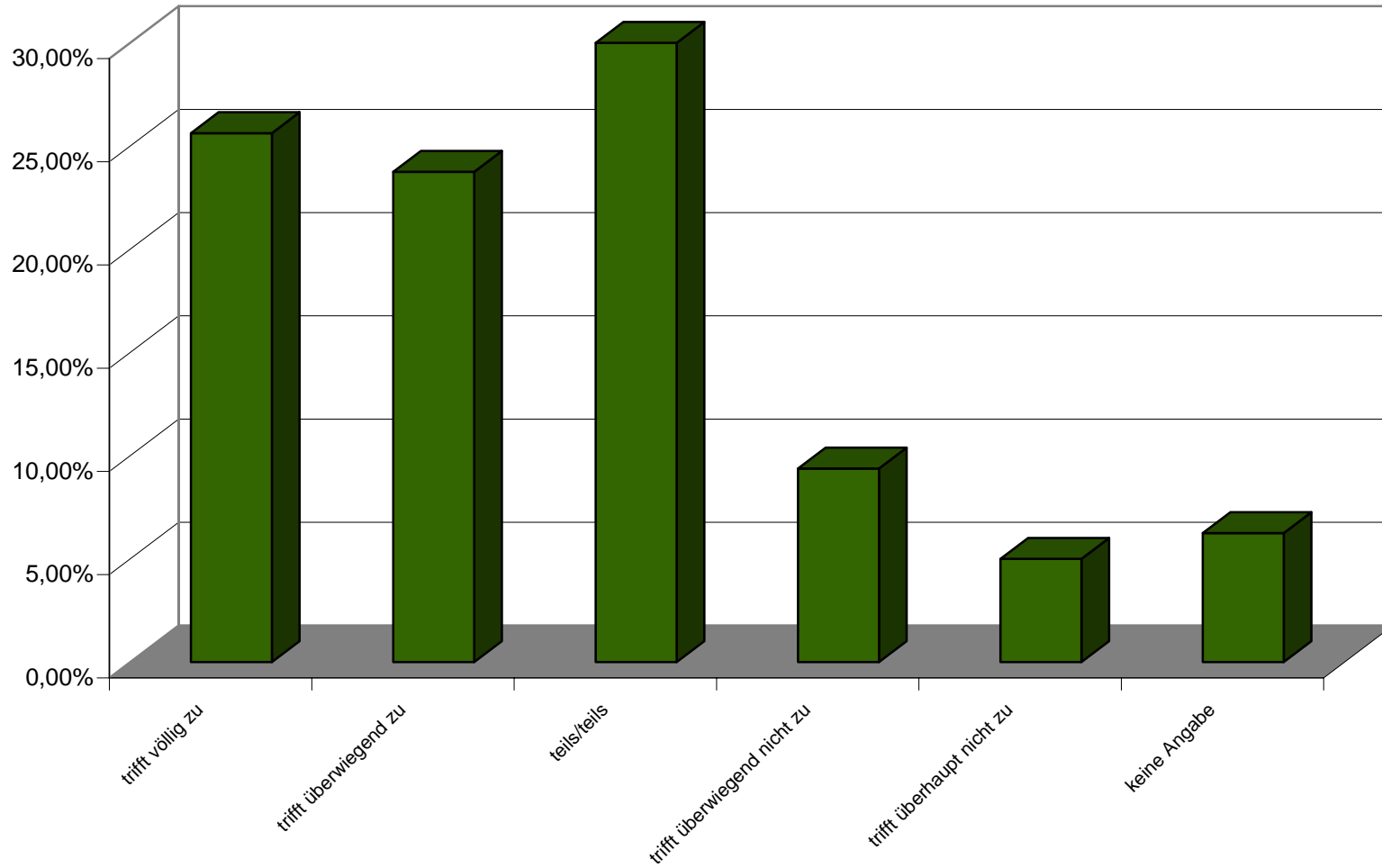

Wie sicher fühlen Sie sich in "Ihrem" Park oder "Ihrer" Grünanlage ? Tagsüber

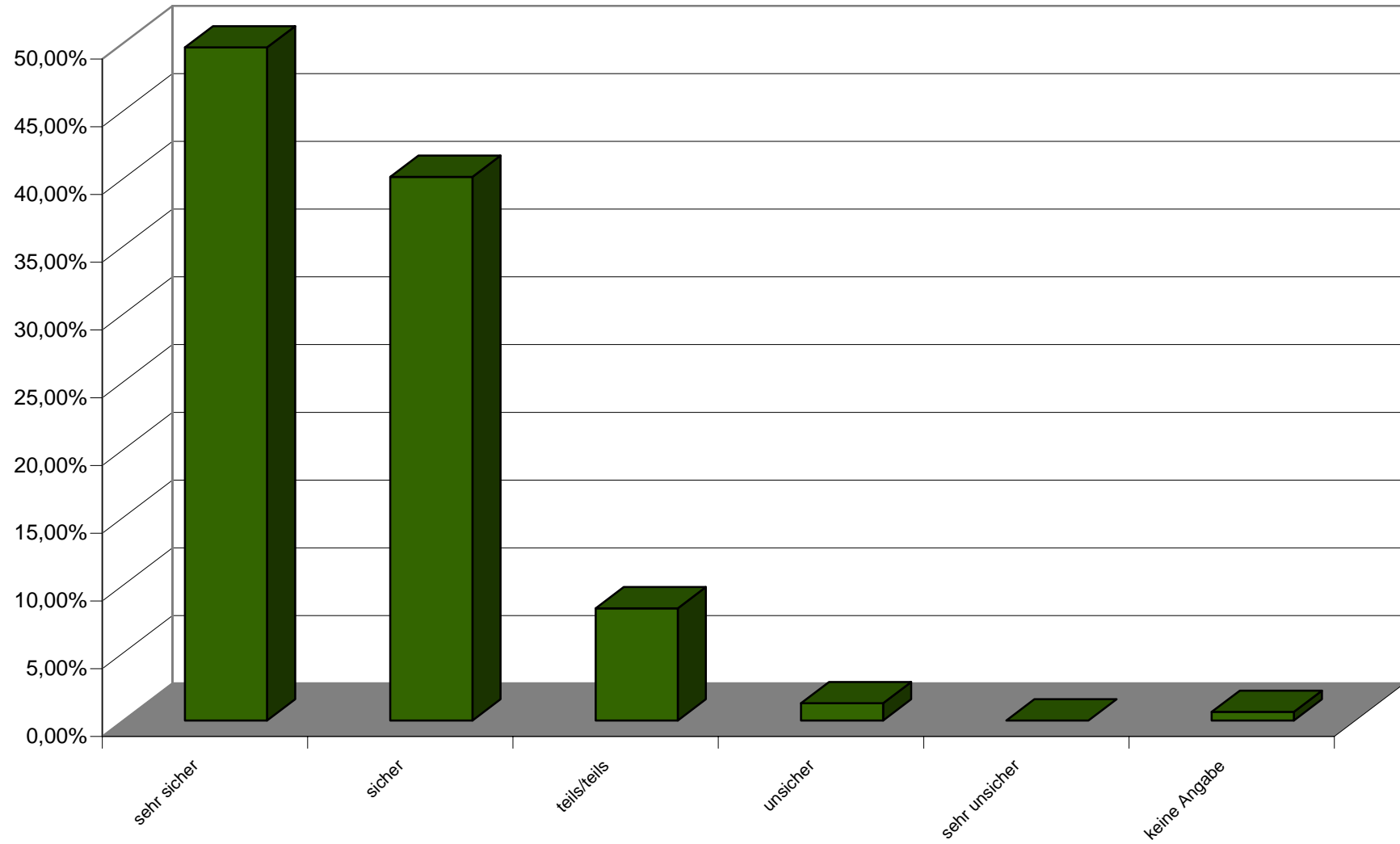

Wie sicher fühlen Sie sich in "Ihrem" Park oder "Ihrer" Grünanlage ? nach Einbruch der Dunkelheit

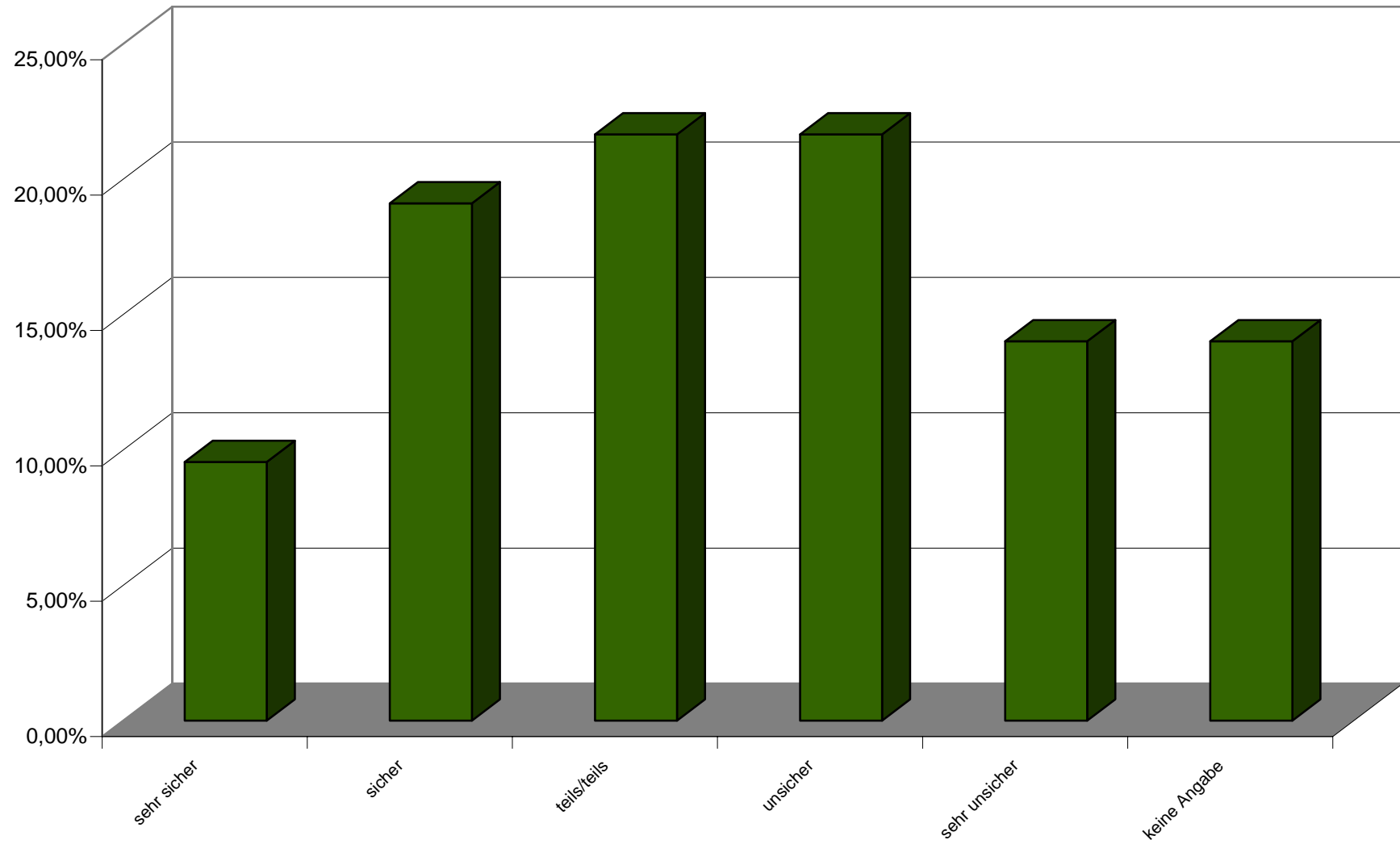

Bitte beurteilen Sie mit einer Note den Zustand "Ihrer" Grünanlage... des gärtnerischen Zustandes

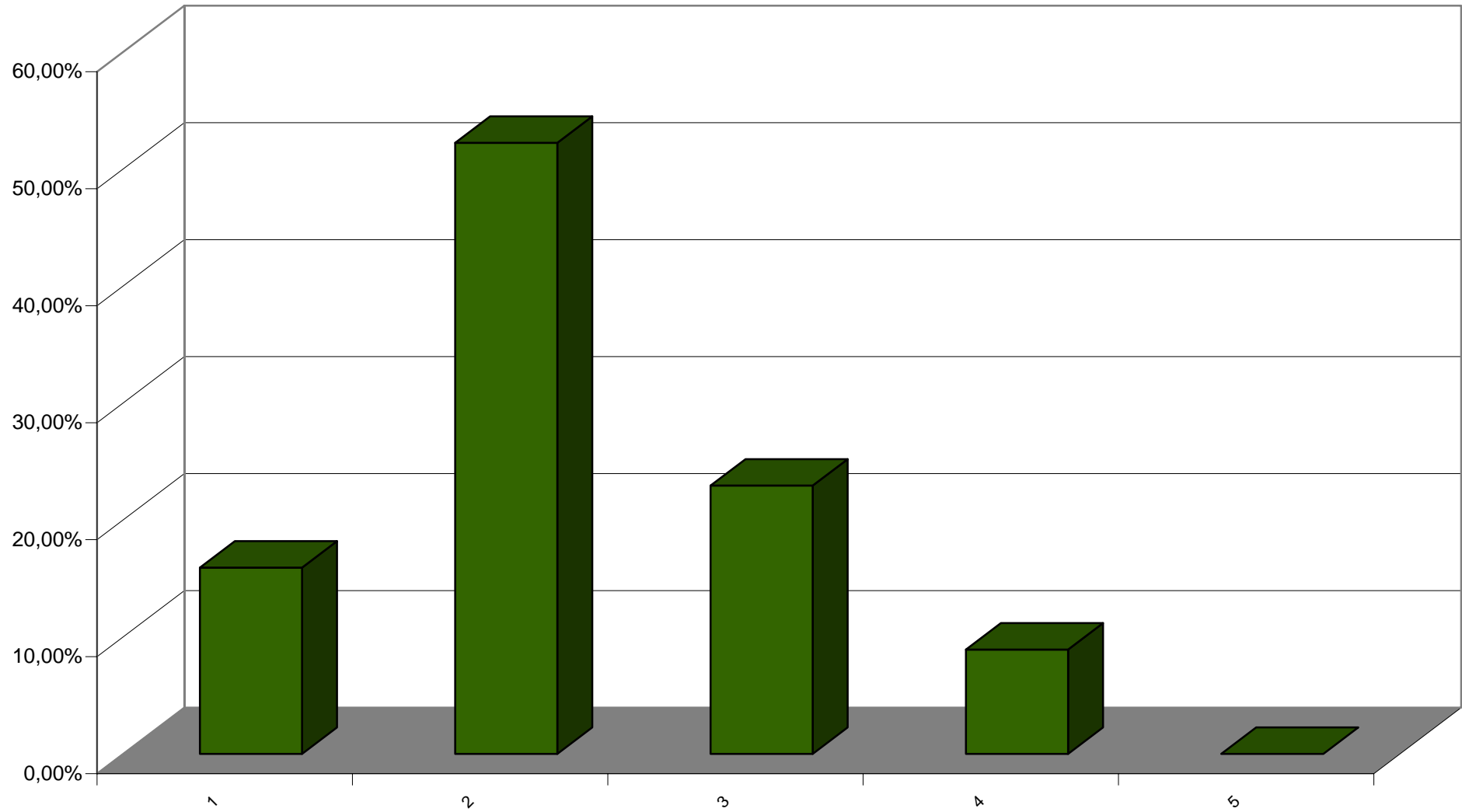

Bitte beurteilen Sie mit einer Note den Zustand "Ihrer" Grünanlage... der Sauberkeit

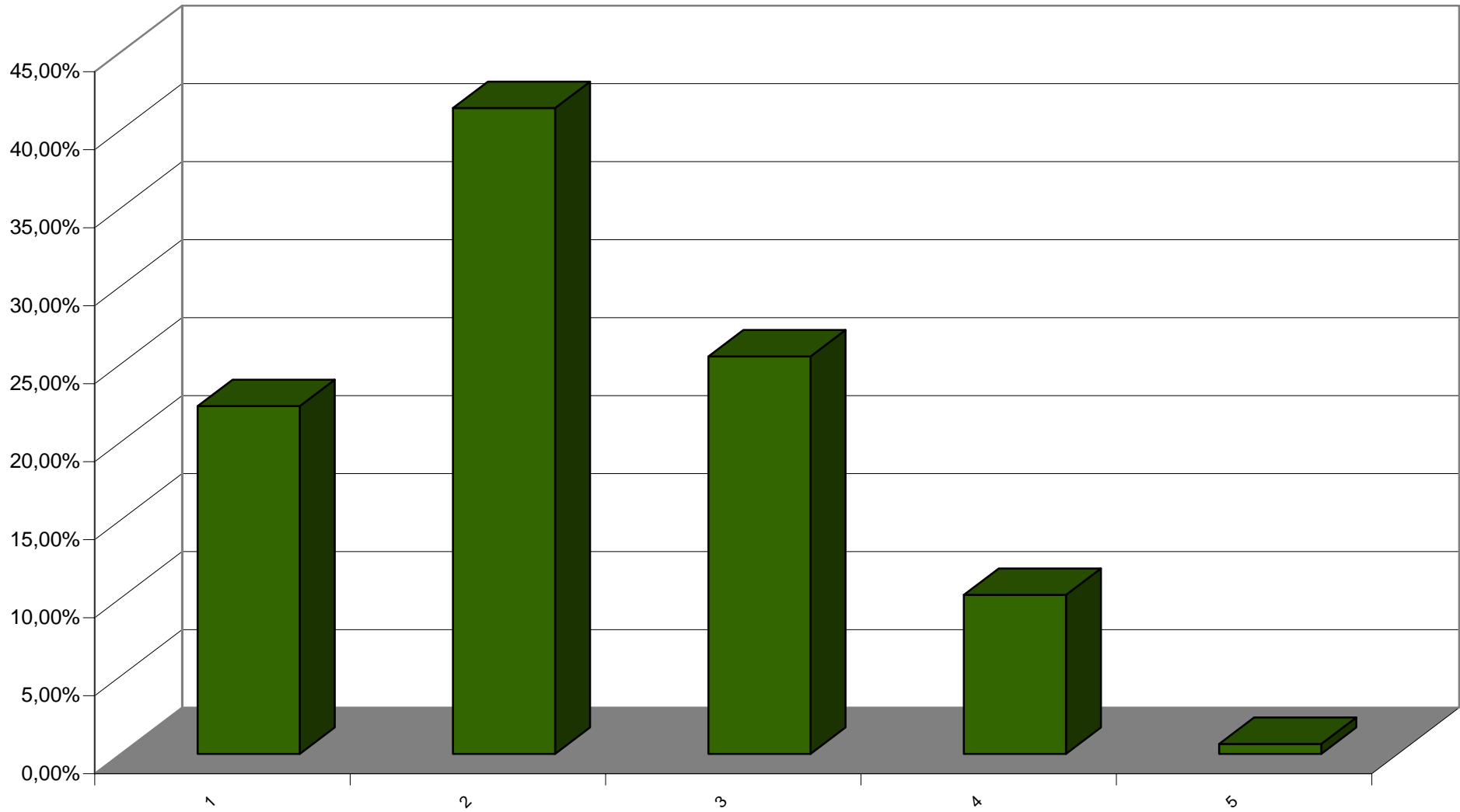

Wie wichtig ist Ihnen generell ein gepflegter Park ?

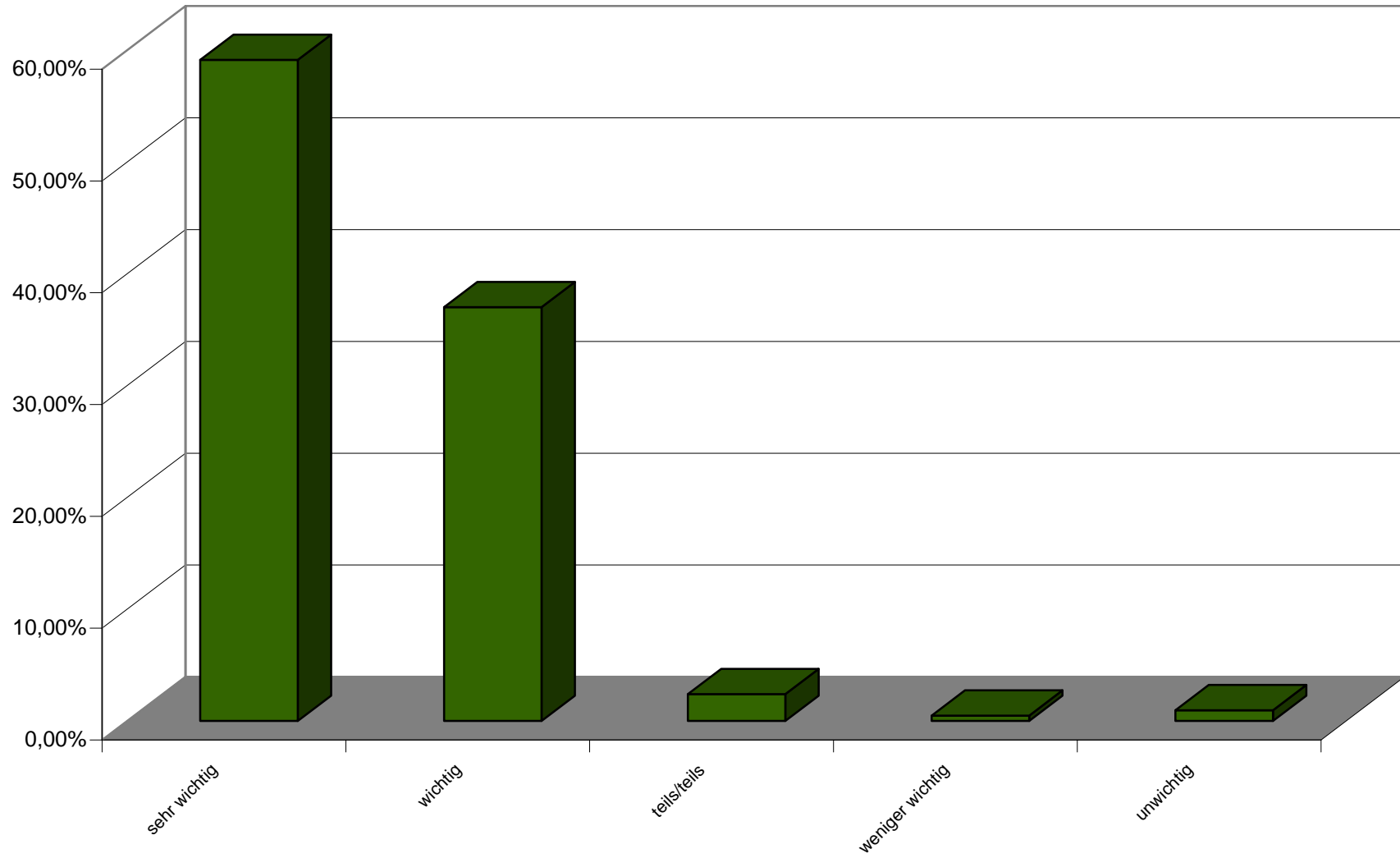

Angenommen ein neuer Park würde geplant, welche Elemente wären Ihnen persönlich besonders wichtig ?

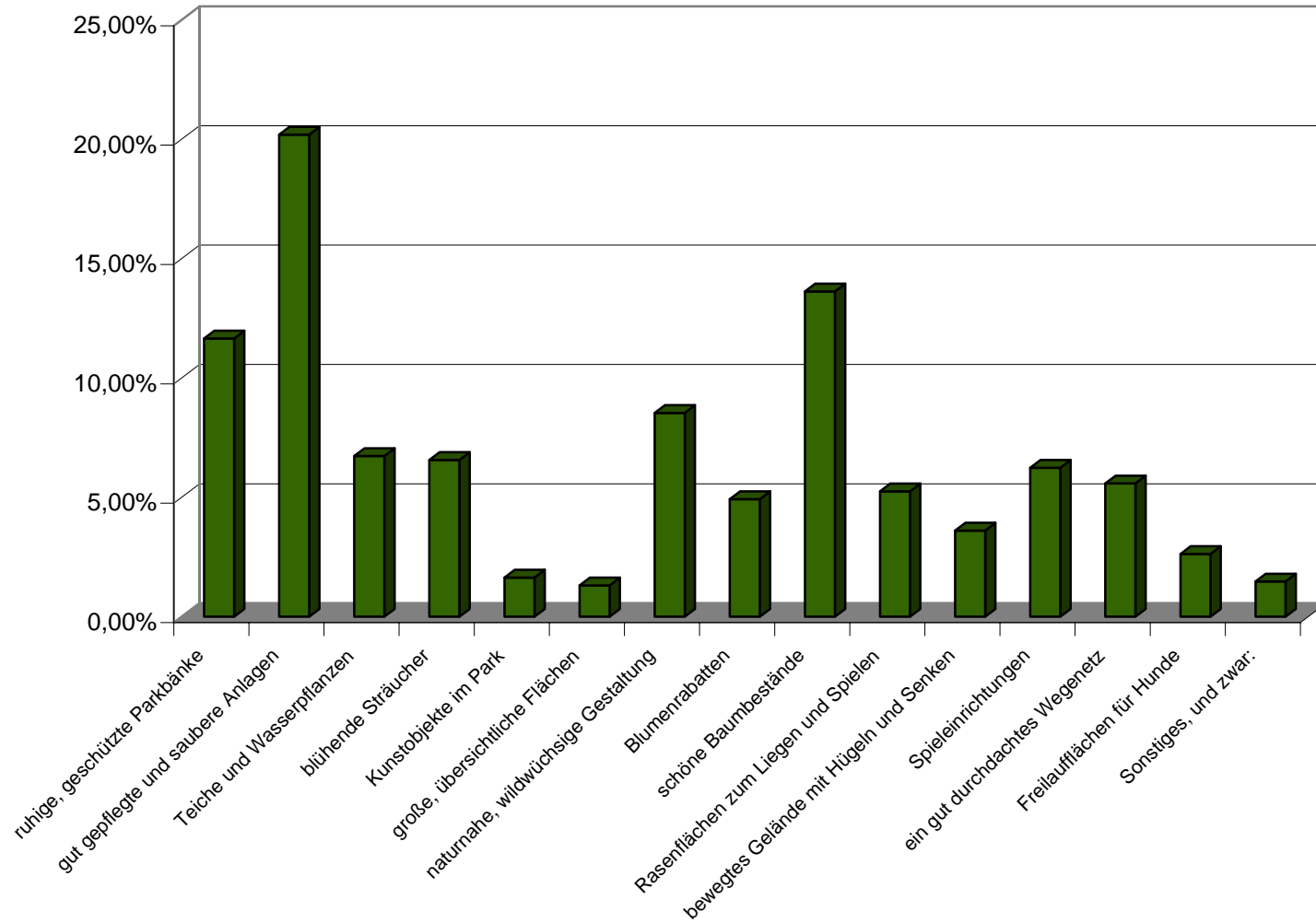

Sind Sie bereit, für gepflegte öffentliche Grünanlagen selbst mit Hand anzulegen, z.B. im Rahmen einer "Frühjahrsputzaktion" ?

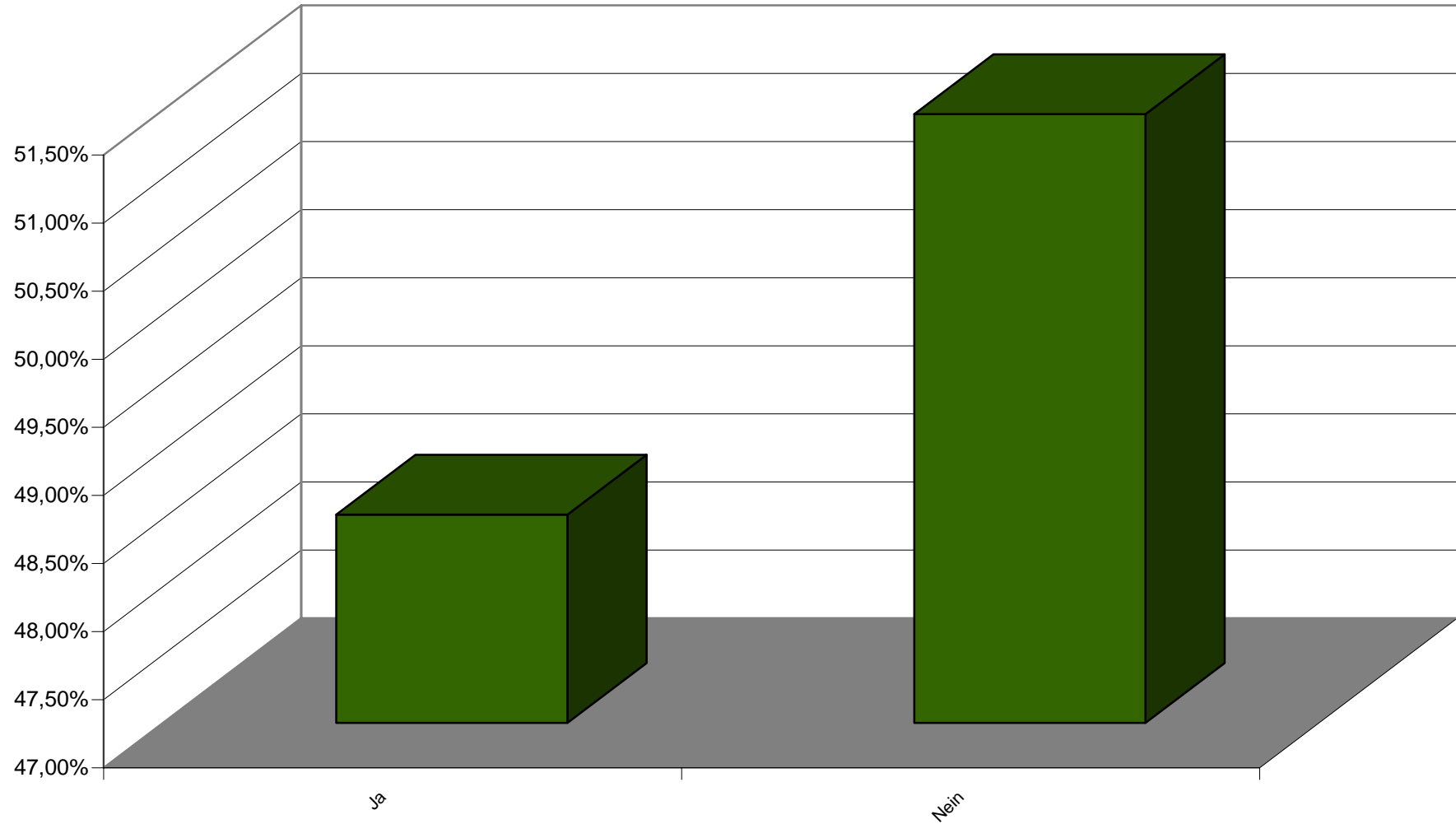

Nutzen Sie bereits den Saalfelder Erholungswald (Gartenkuppen, Walderlebnispfad) für Wanderungen oder Veranstaltungen ?

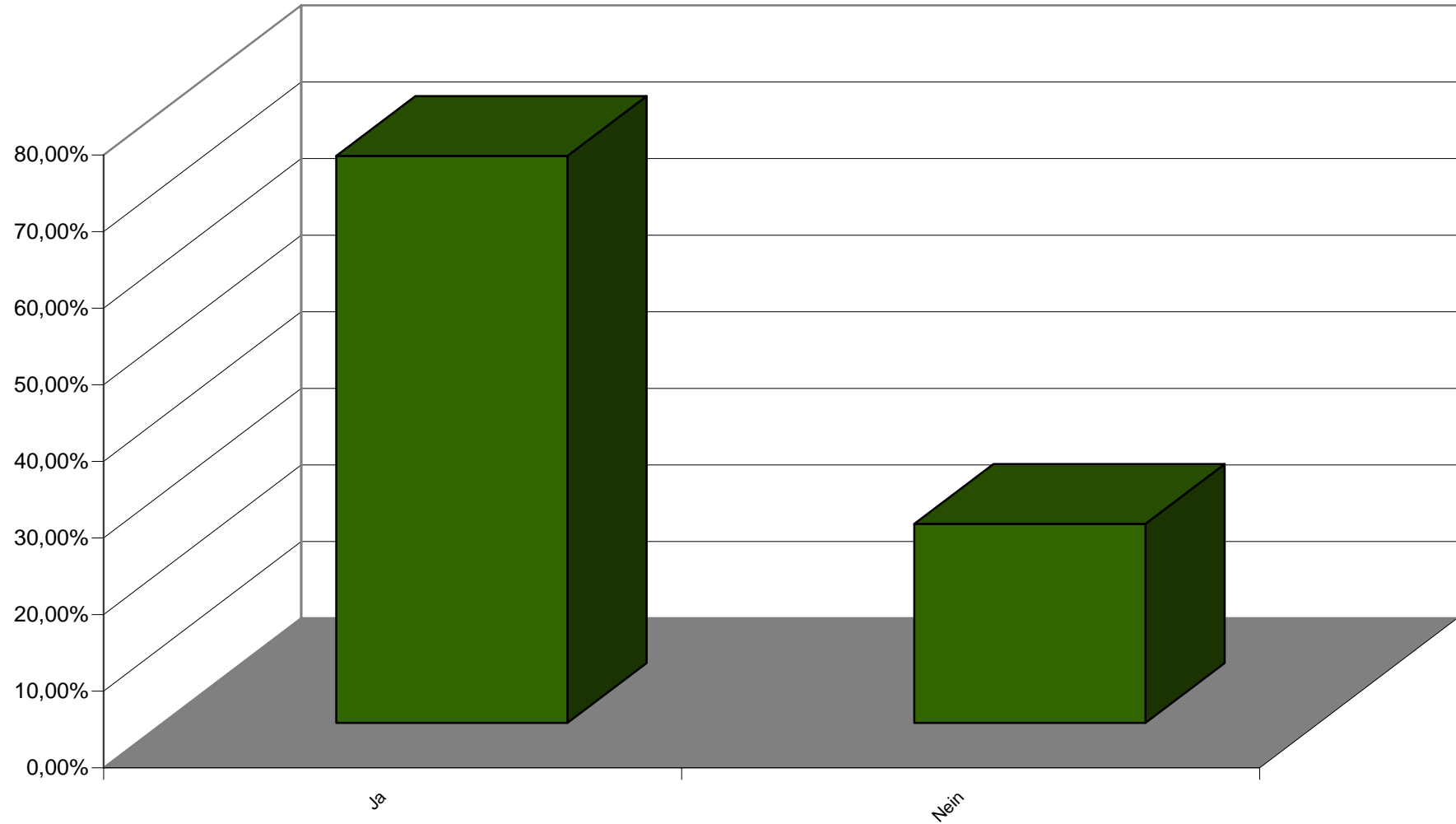

Wie beurteilen Sie die folgenden Aussagen zur Landschaft am Stadtrand ? die Landschaft finde ich reizvoll

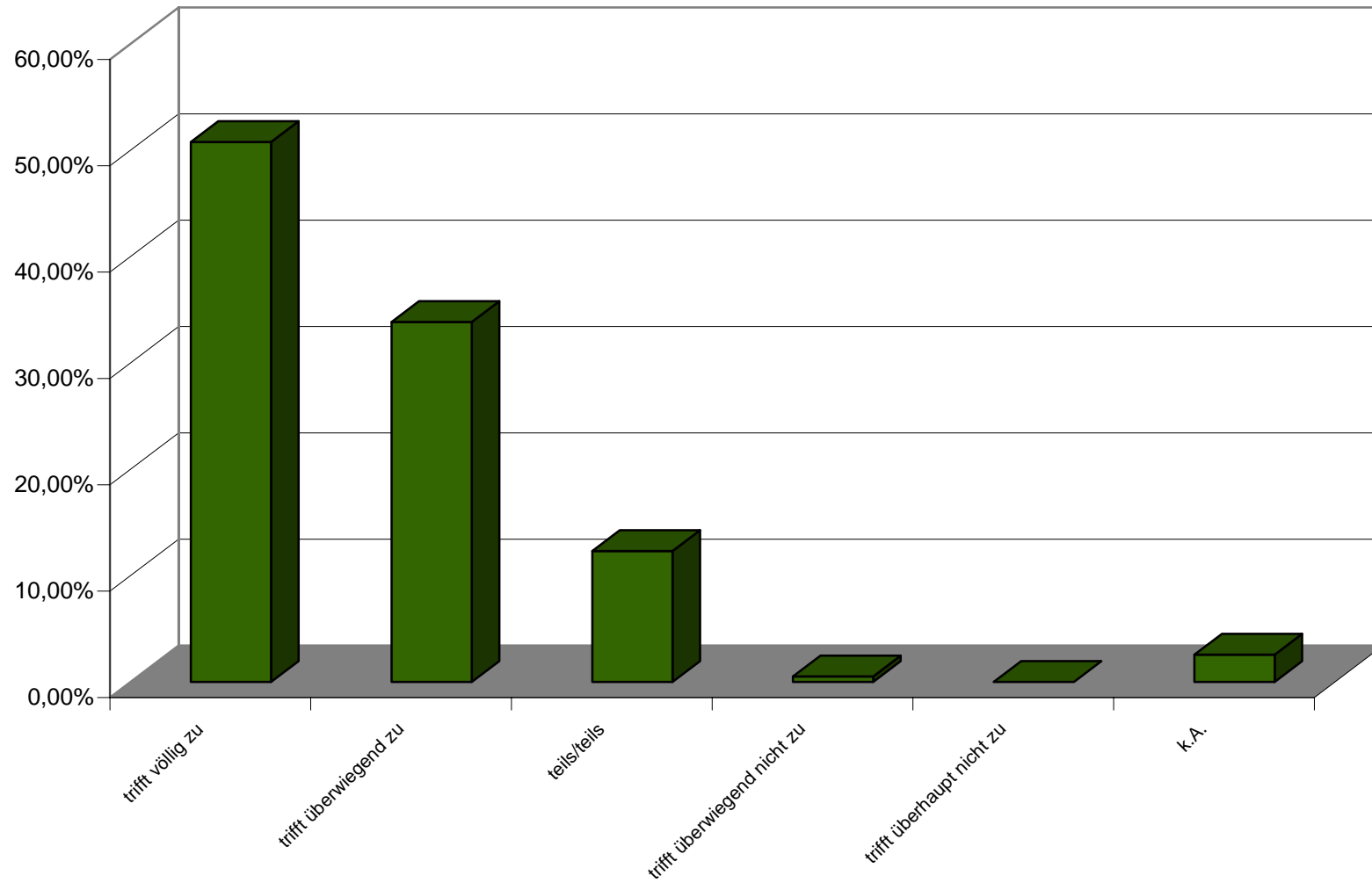

Wie beurteilen Sie die folgenden Aussagen zur Landschaft am Stadtrand ? in den letzten Jahren ist viel für die Landschaftspflege getan worden

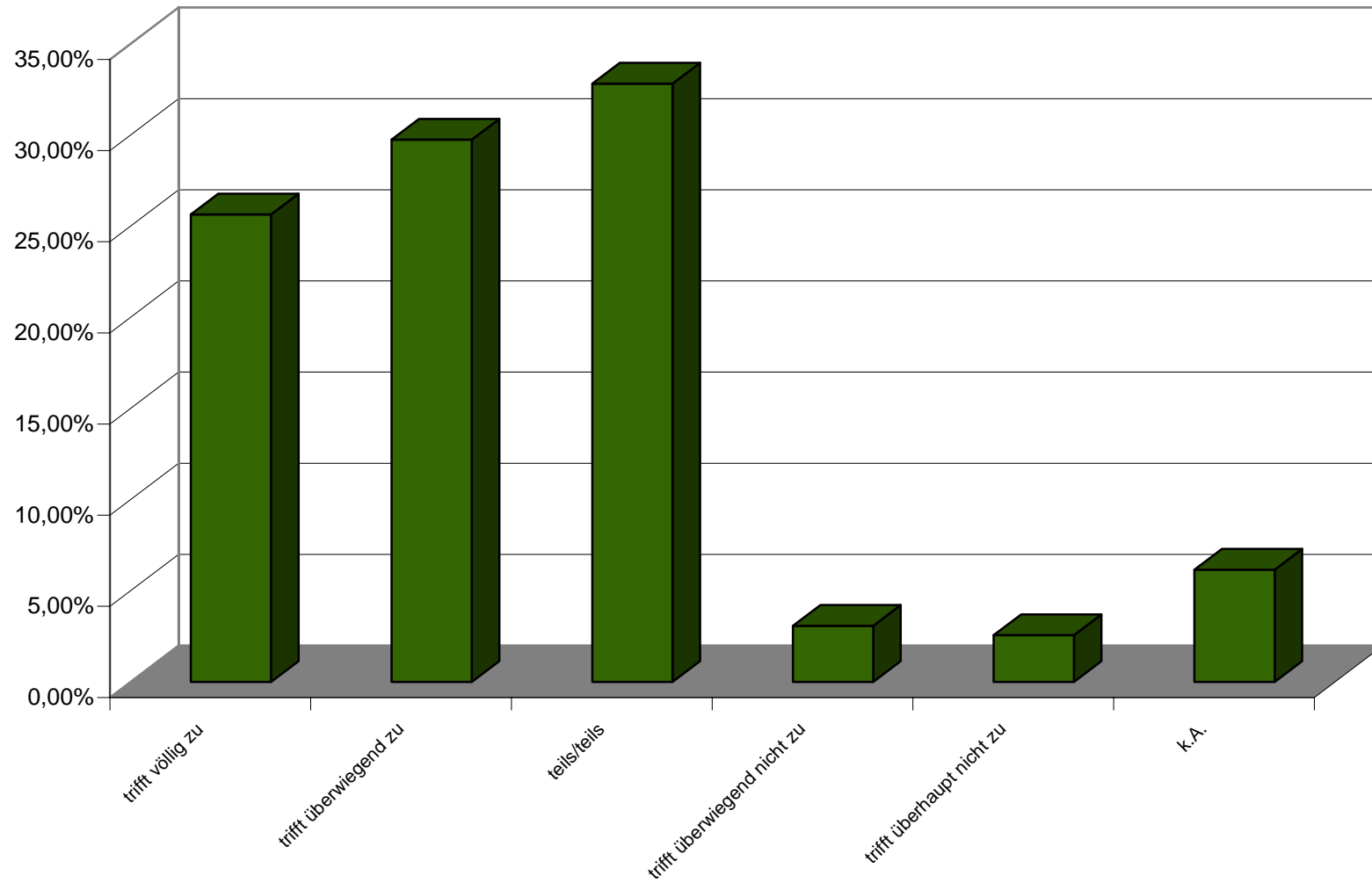

Wie beurteilen Sie die folgenden Aussagen zur Landschaft am Stadtrand ? die Natur- und Landschafts- schutzgebiete sind mir ein Begriff

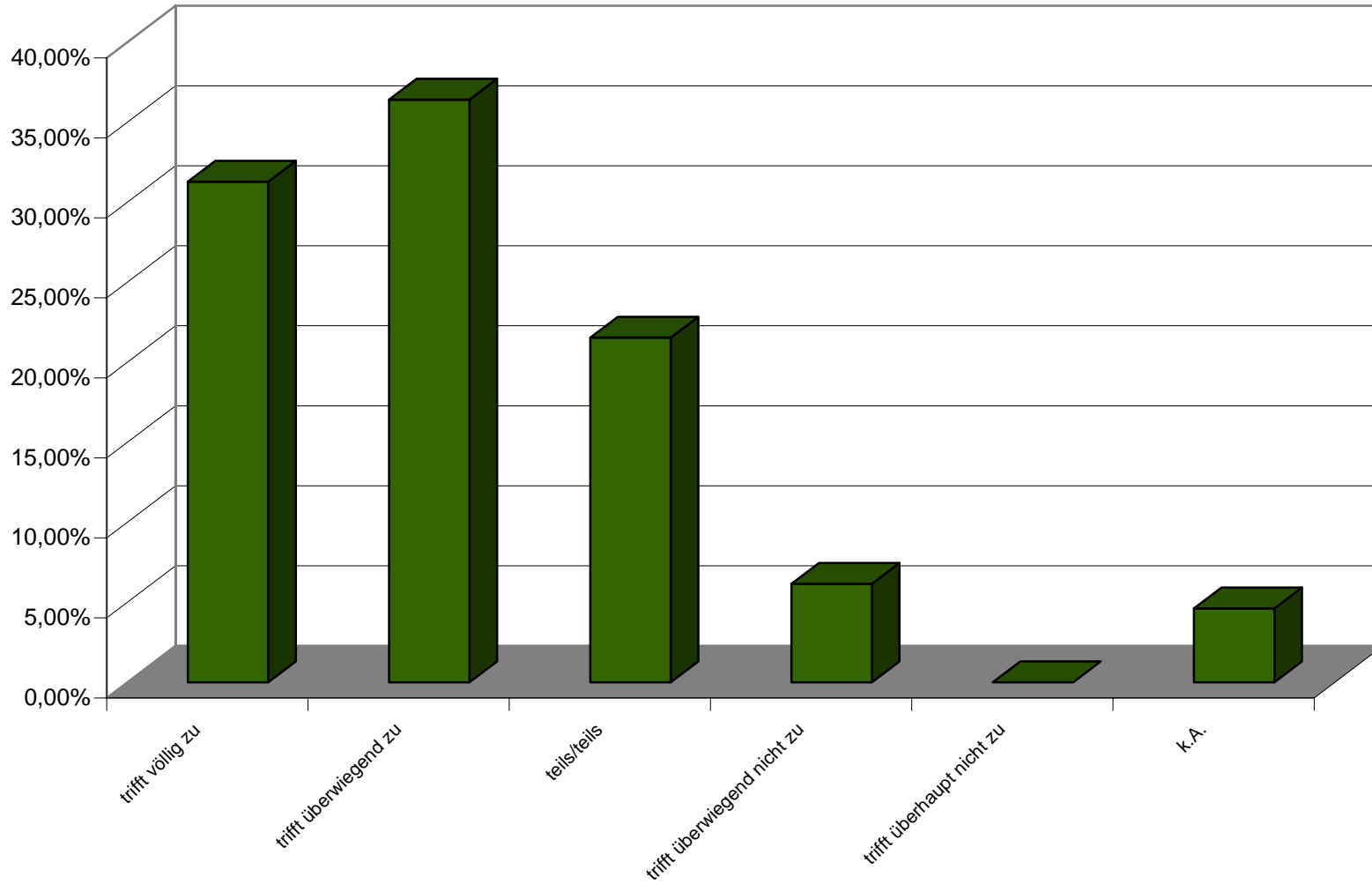

Wie beurteilen Sie die folgenden Aussagen zur Landschaft am Stadtrand ? ich kann eine reichhaltige Tier- und Pflanzenwelt in der Landschaft beobachten

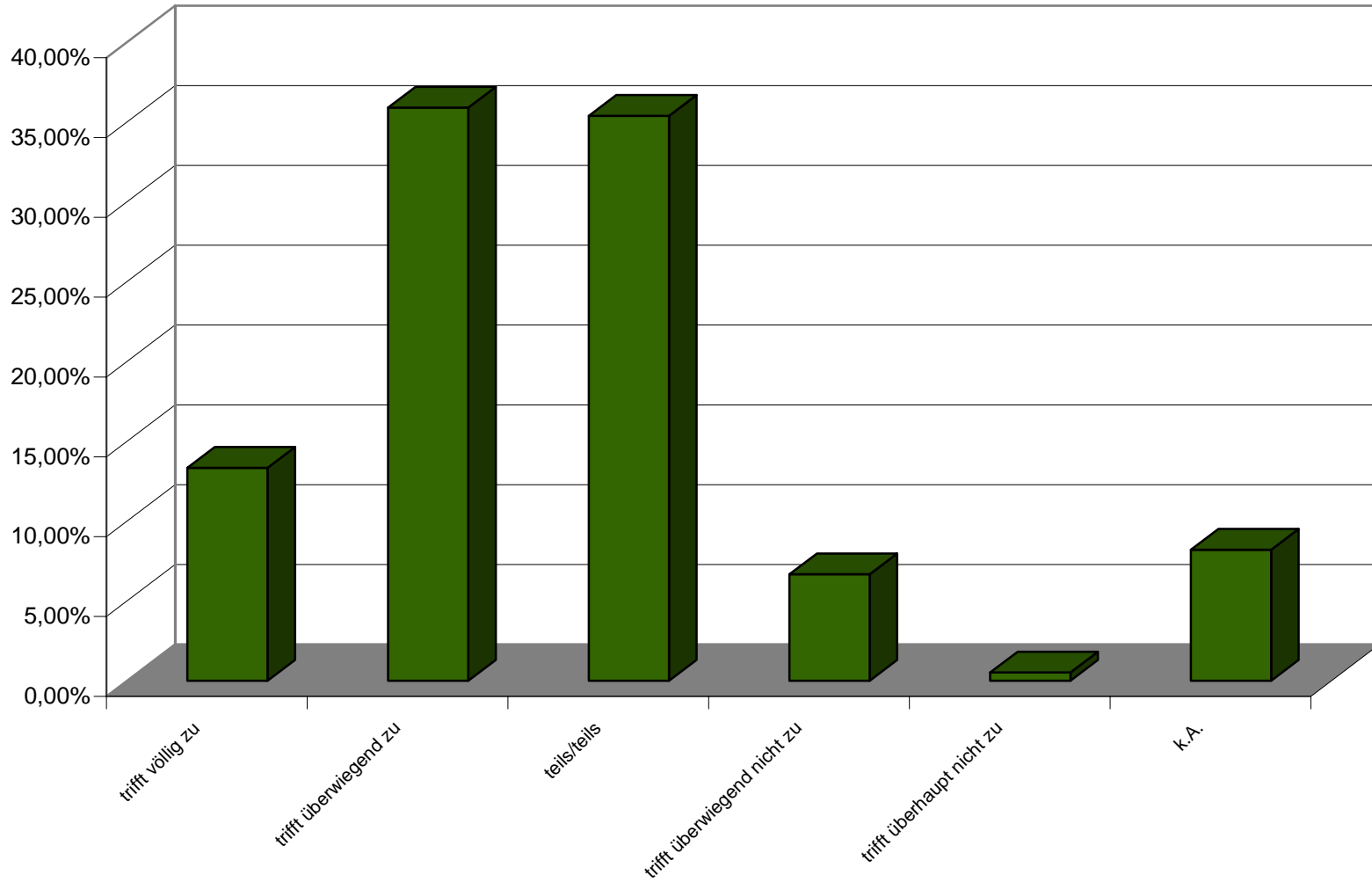

Wie beurteilen Sie die folgenden Aussagen zur Landschaft am Stadtrand ? Landwirtschaft gehört dazu und sollte weiterhin gesichert und gefördert werden

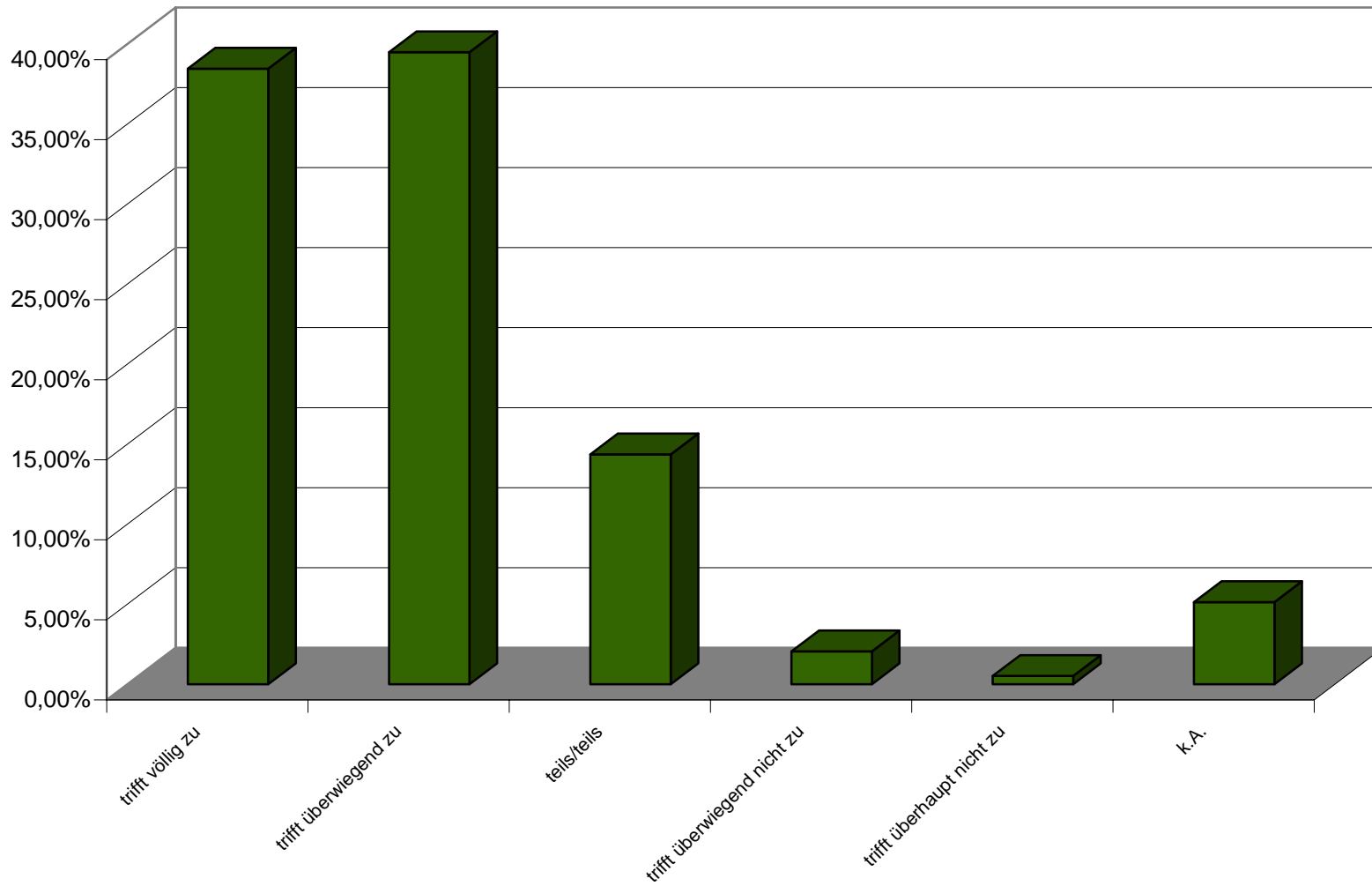

Wie beurteilen Sie die folgenden Aussagen zur Landschaft am Stadtrand ? die Beschilderung der Spazier- und Radwege ist gut

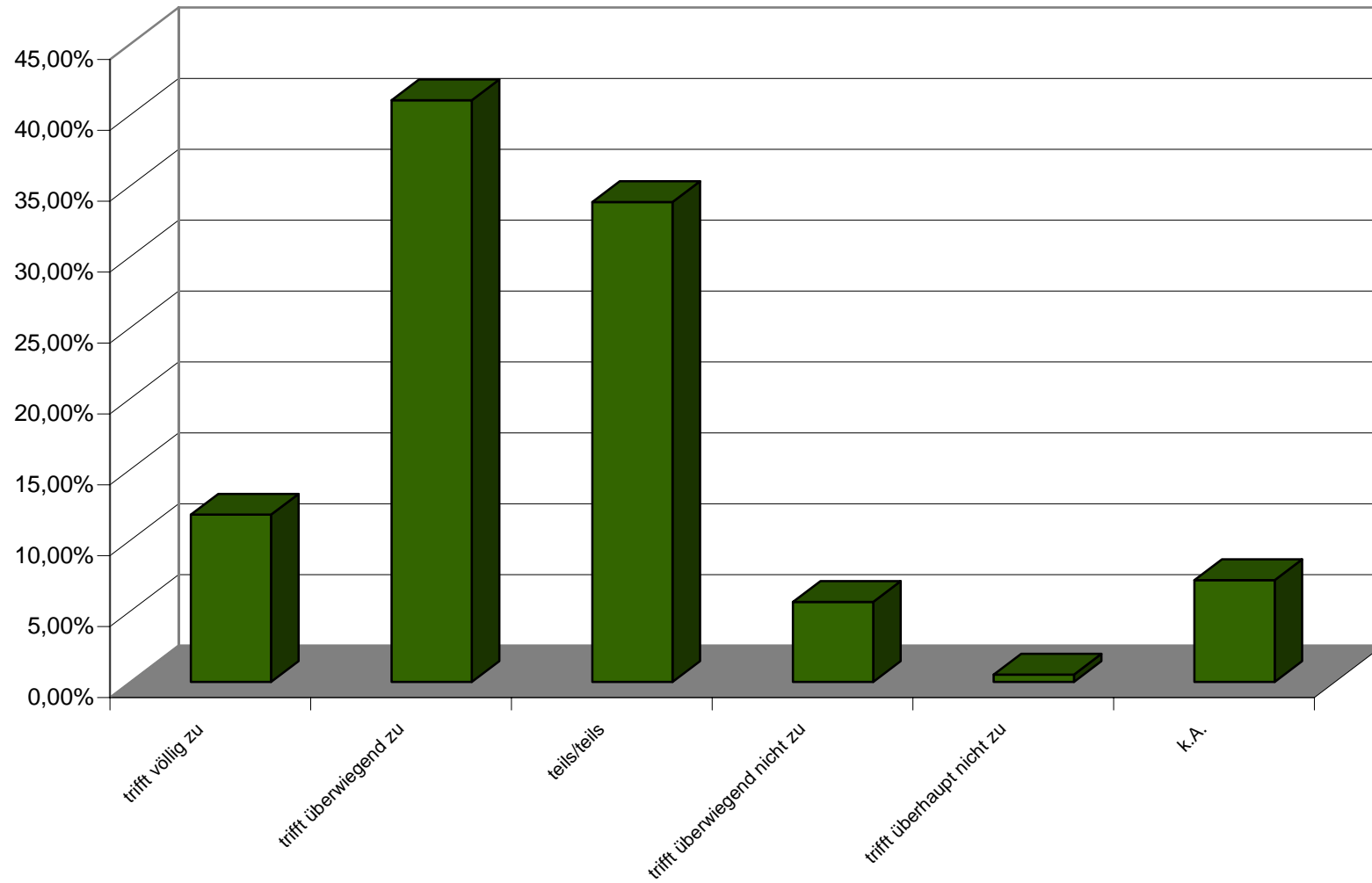

Wie beurteilen Sie die folgenden Aussagen zur Landschaft am Stadtrand ? ich kann die Landschaft am Stadtrand i. d. R. ohne Auto erreichen

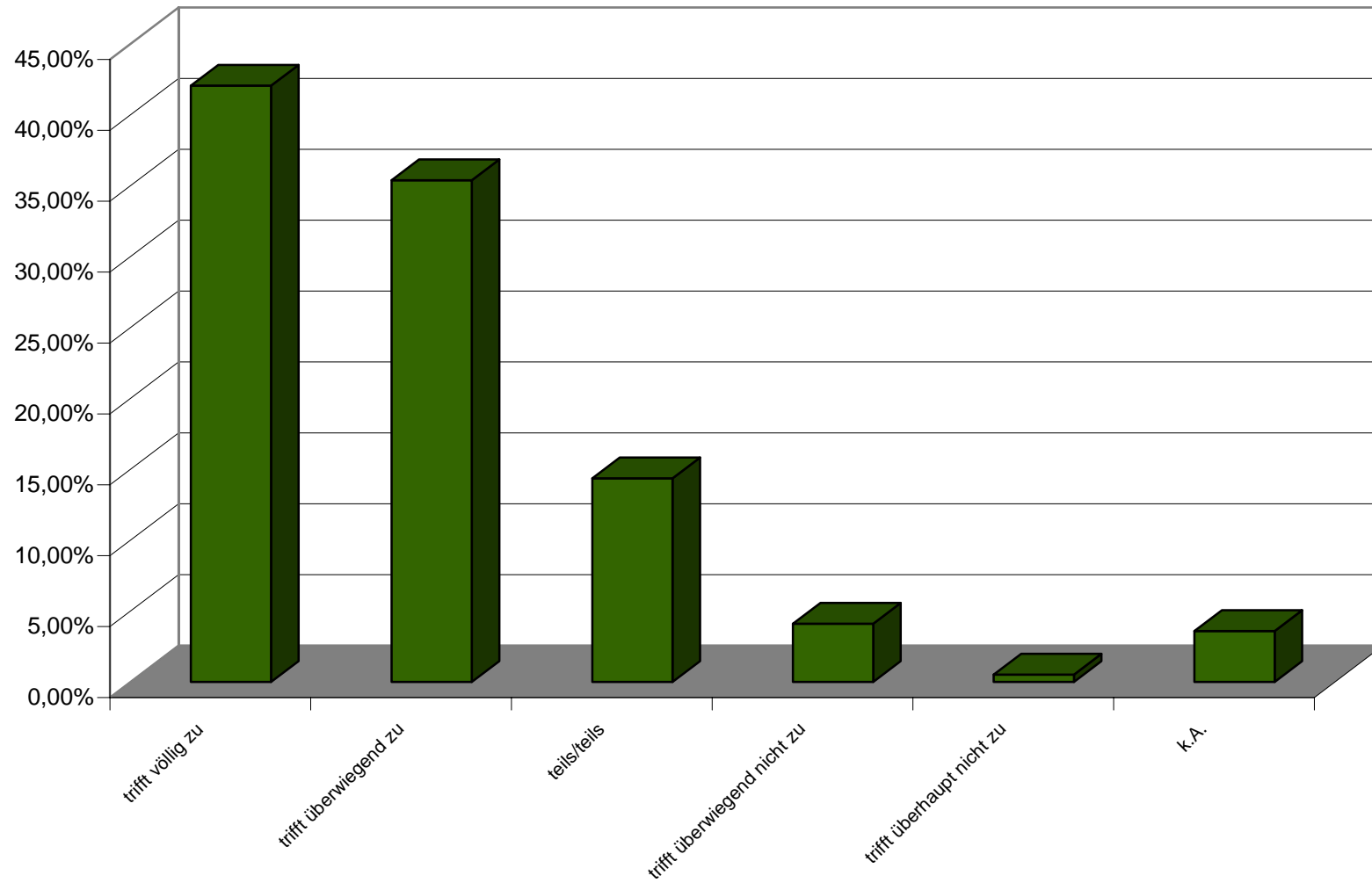

Wodurch bekommen Sie hauptsächlich Informationen über das Grünflächenamt Saalfeld ?

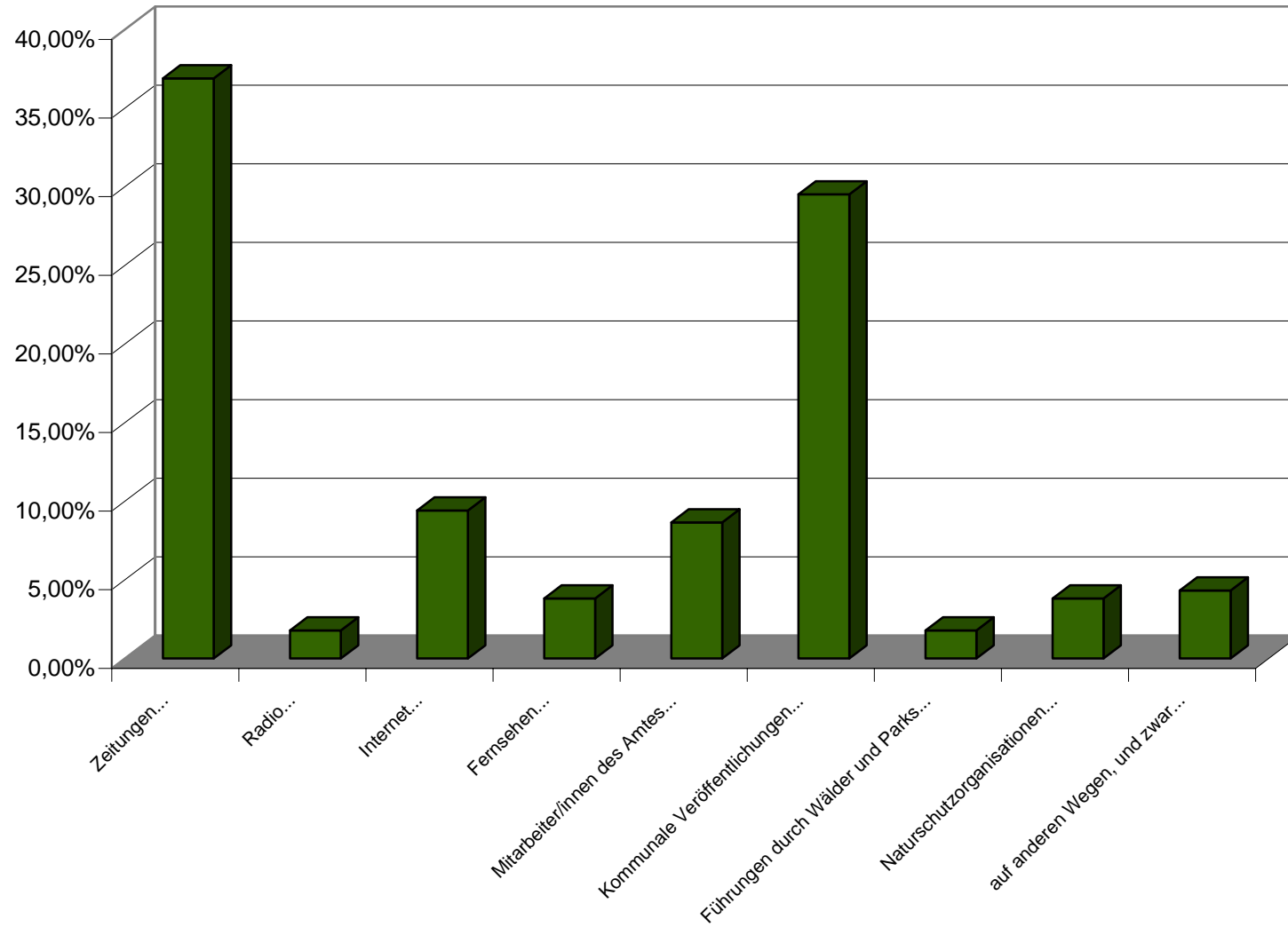

Finden Sie, dass Sie ausreichend über die Arbeit des Grünflächenamtes Saalfeld informiert werden ?

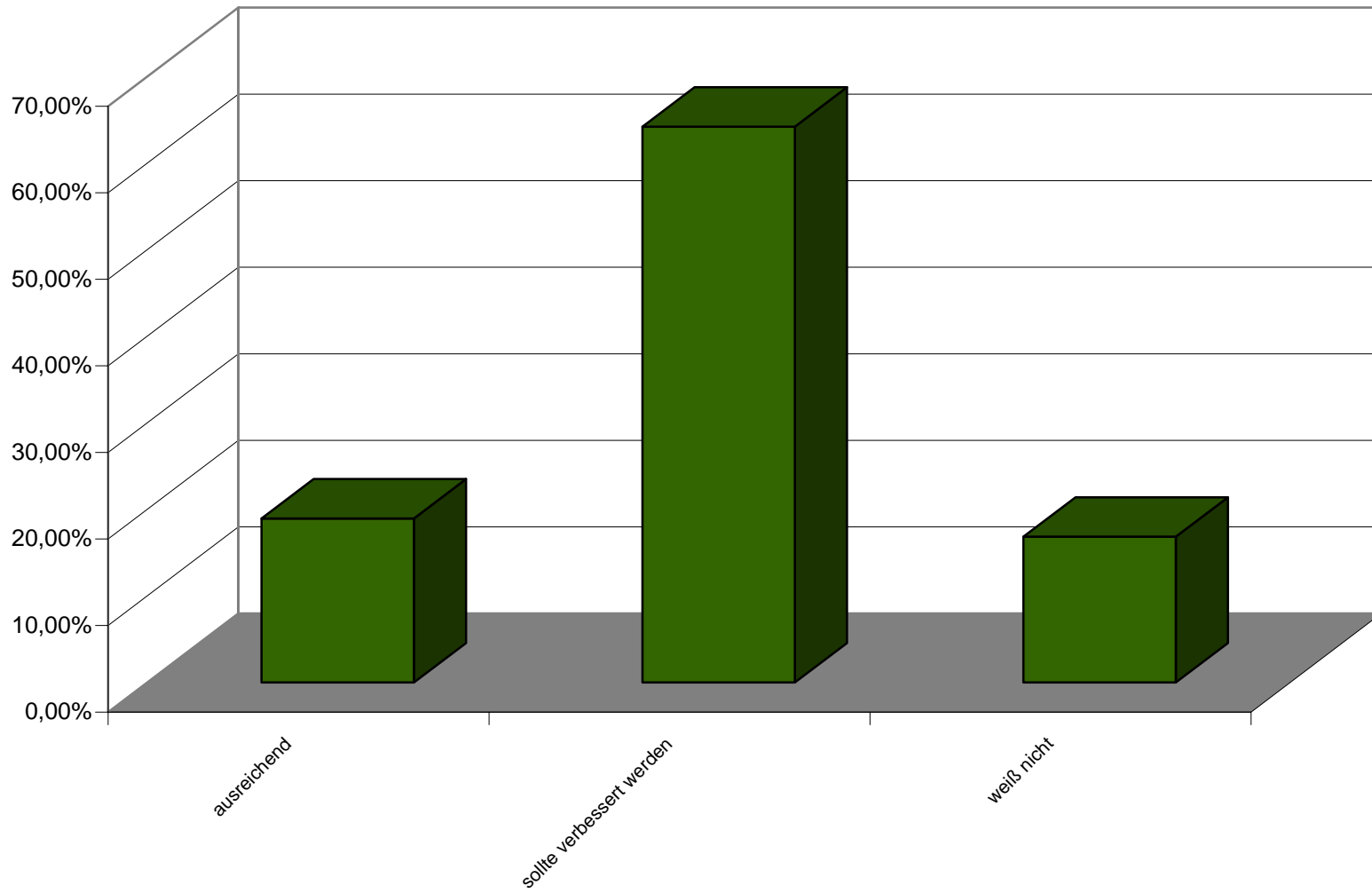

Ich finde dort für meine Belange/Probleme eine/n kompetenten Ansprechpartner/in:

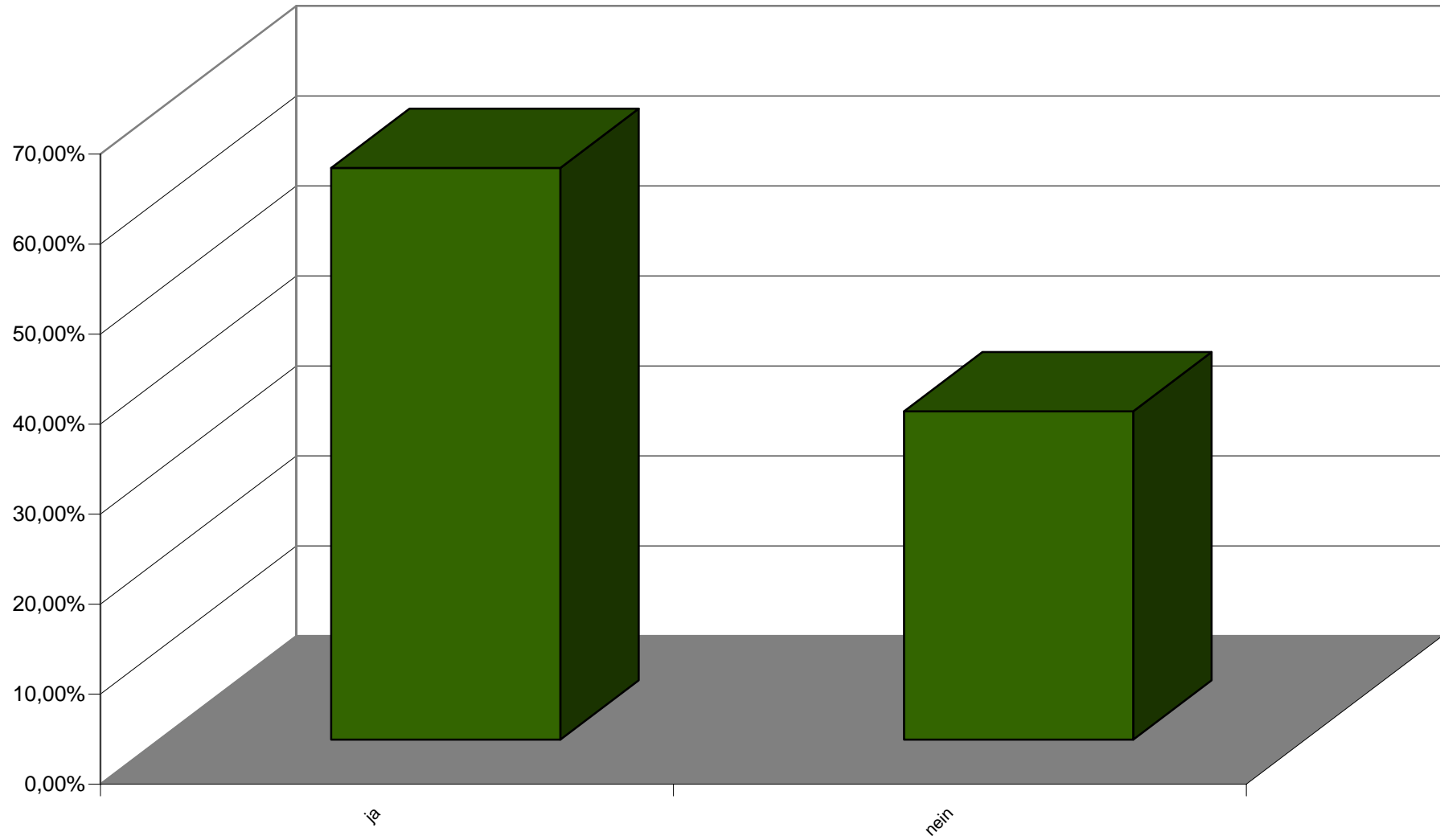

Sie sind...

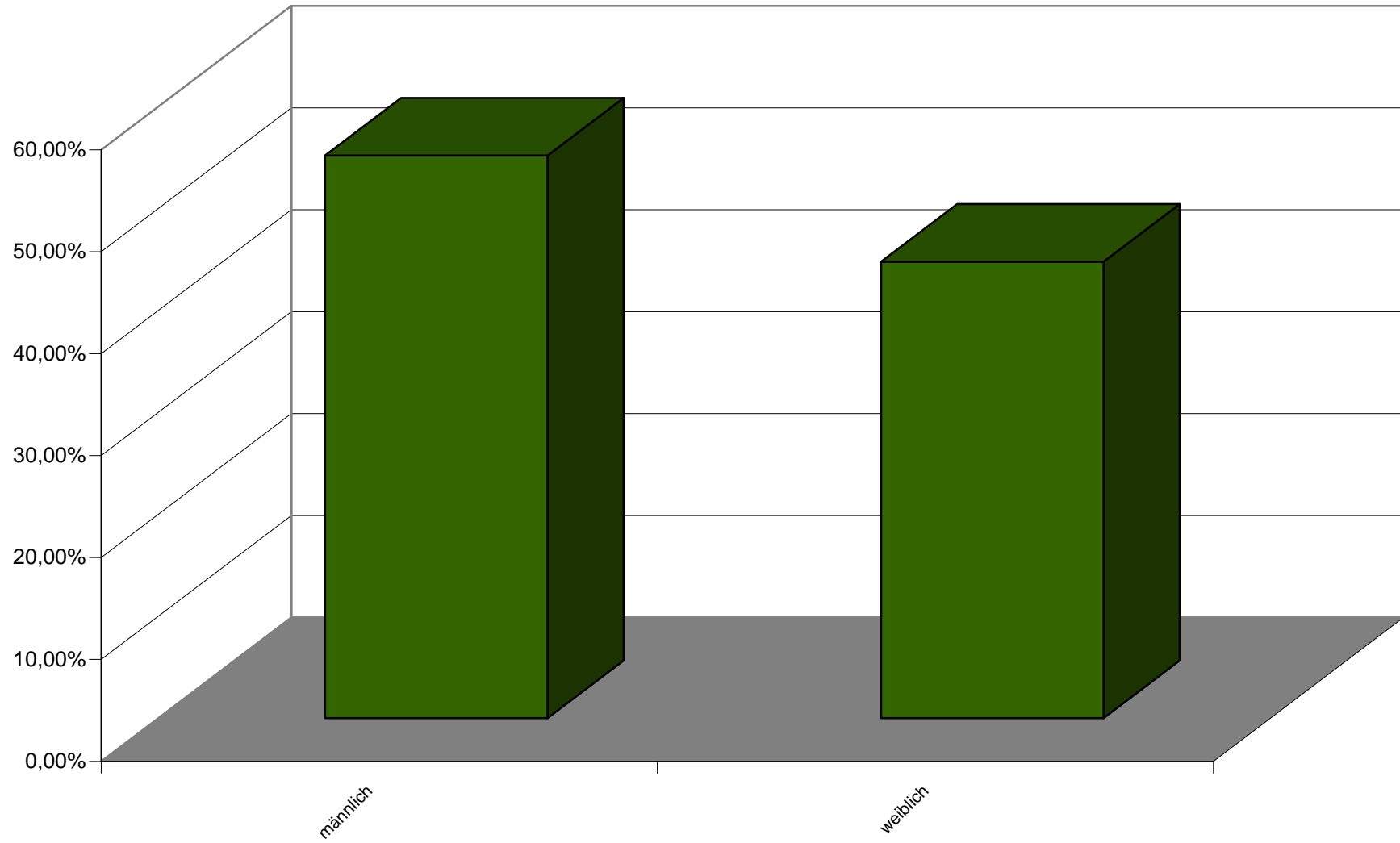

Sie sind...

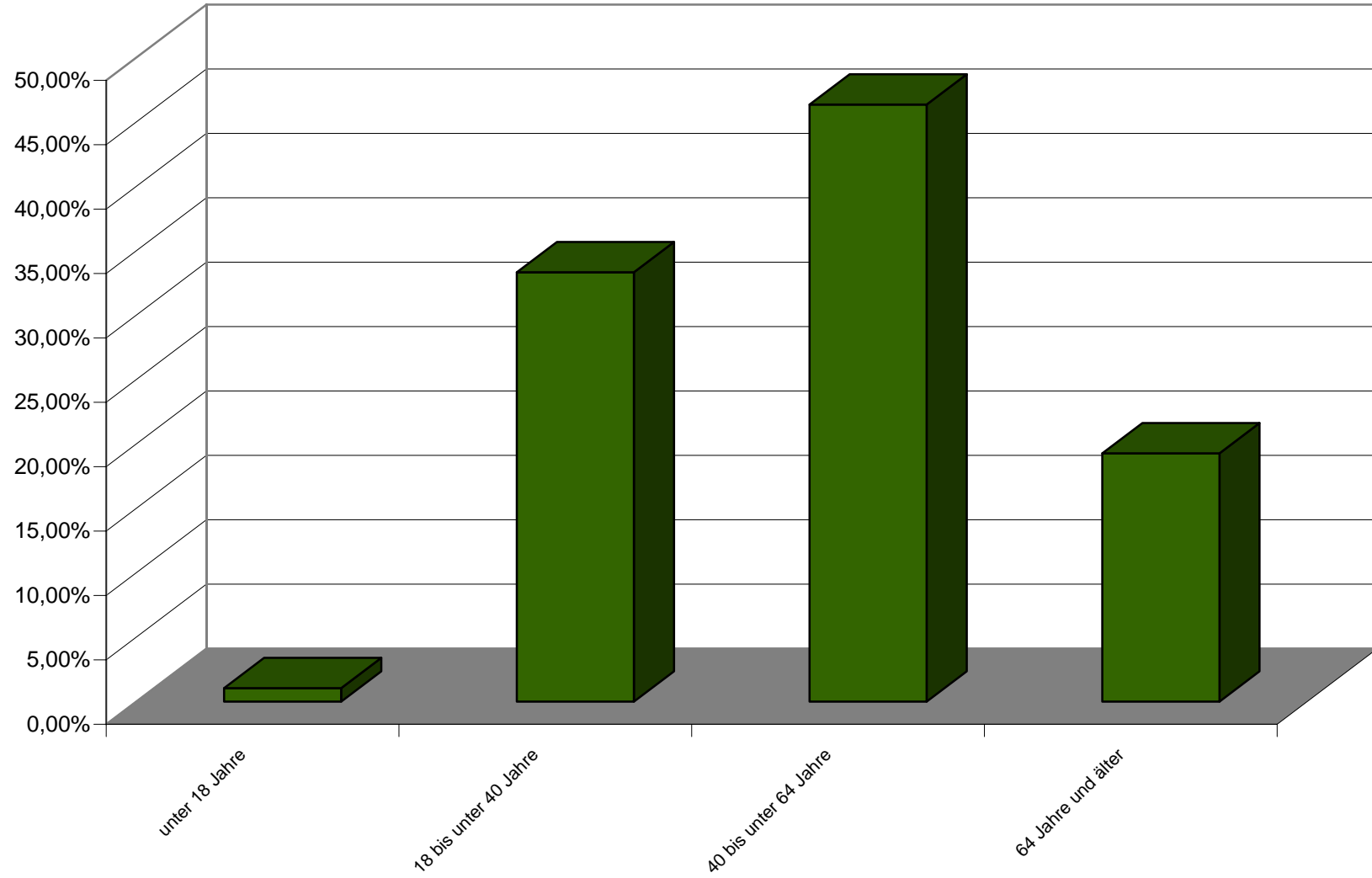

Welcher Nationalität gehören Sie an ?

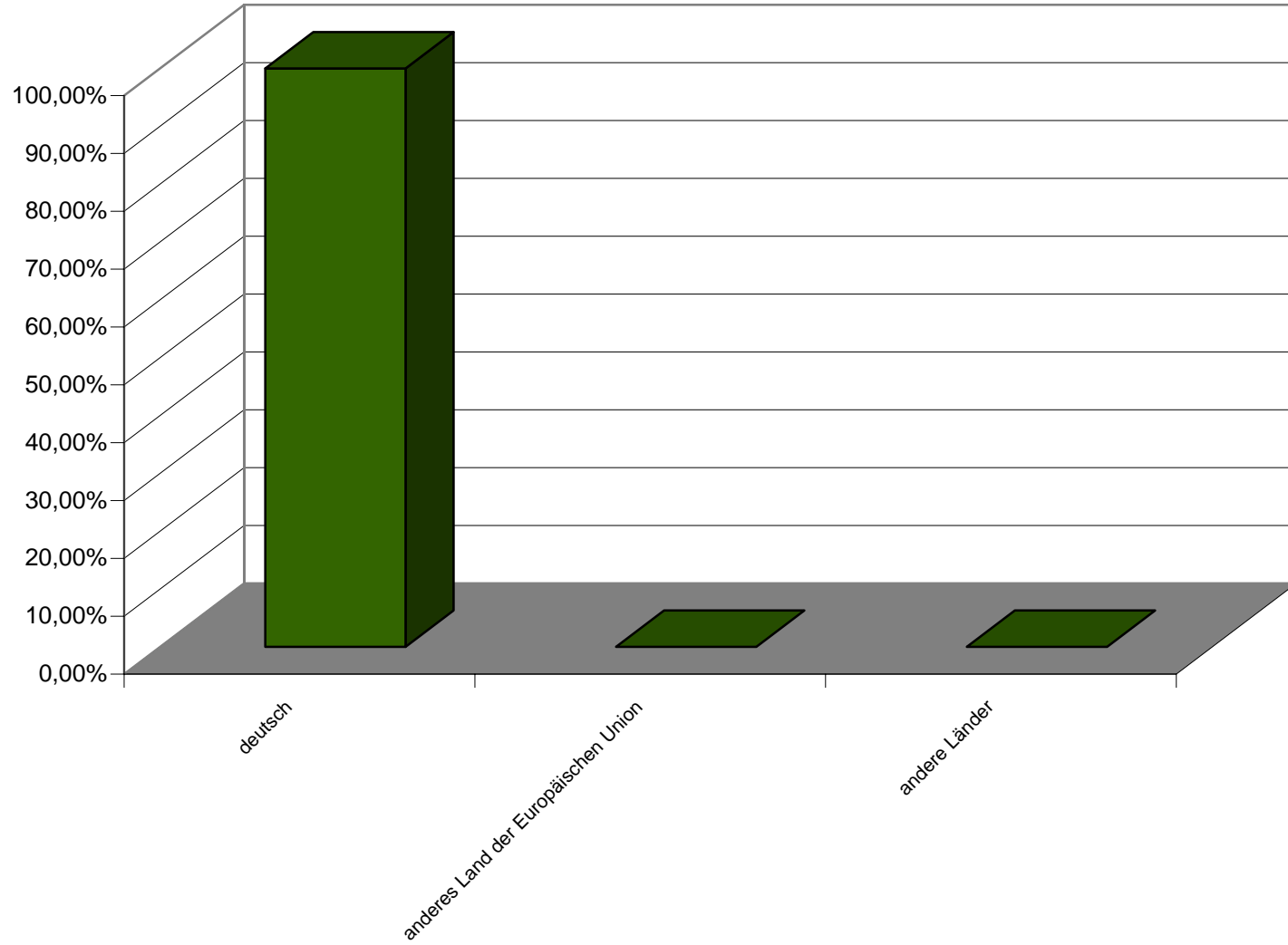

Wie viele Personen, Sie eingerechnet, leben in Ihrem Haushalt...

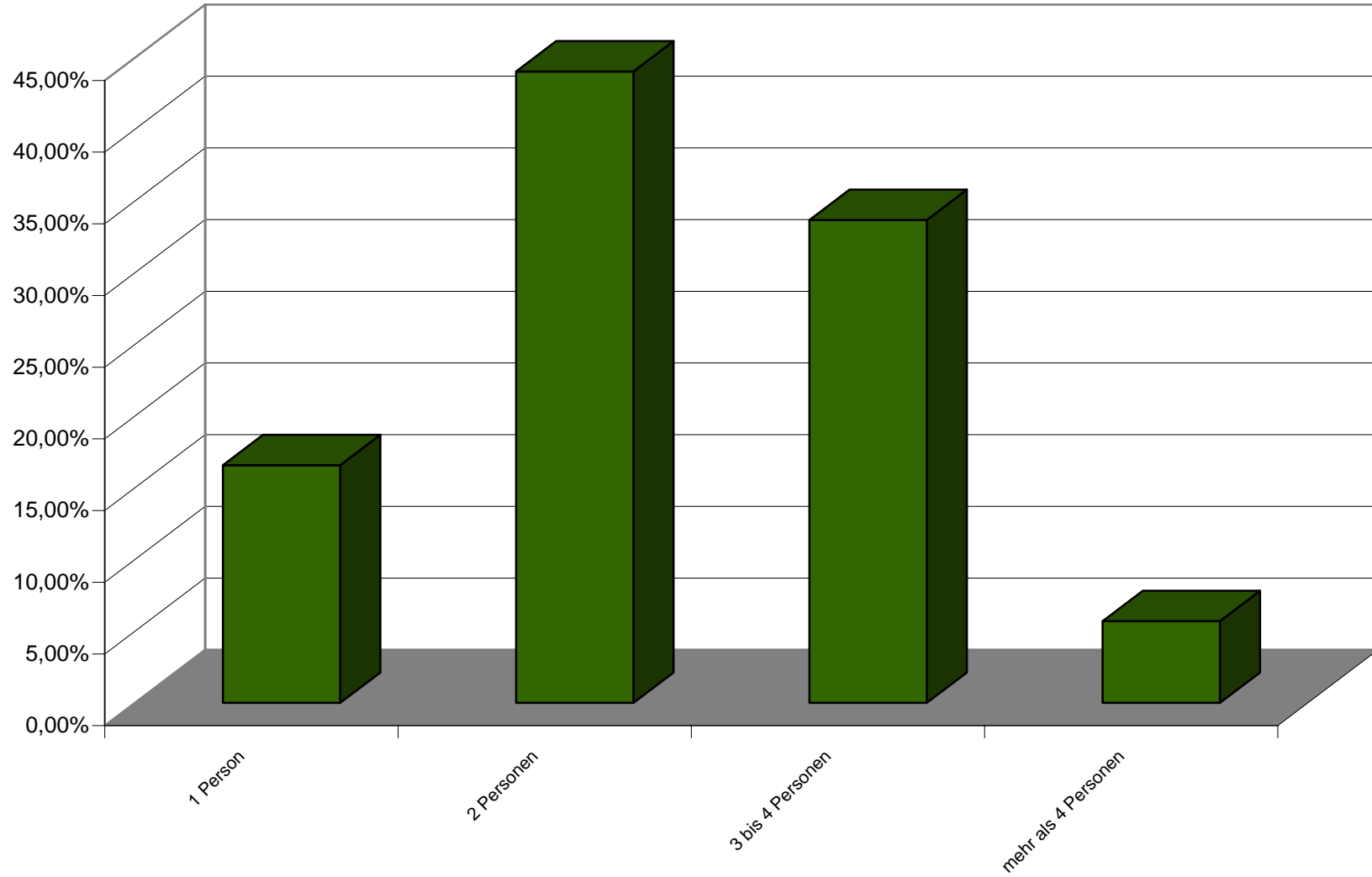

Wie viele Kinder leben in Ihrem Haushalt...

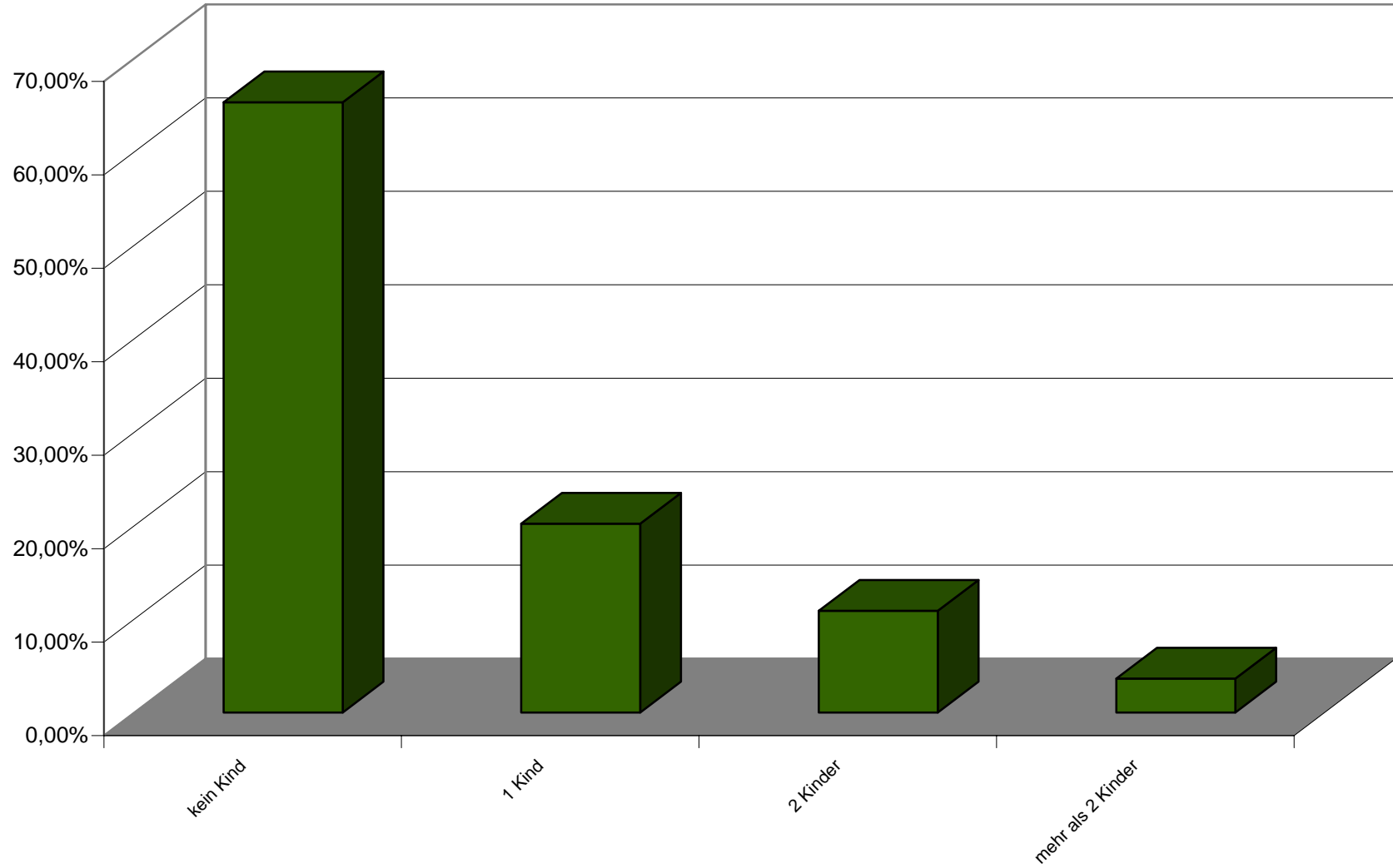

Sie sind zurzeit...

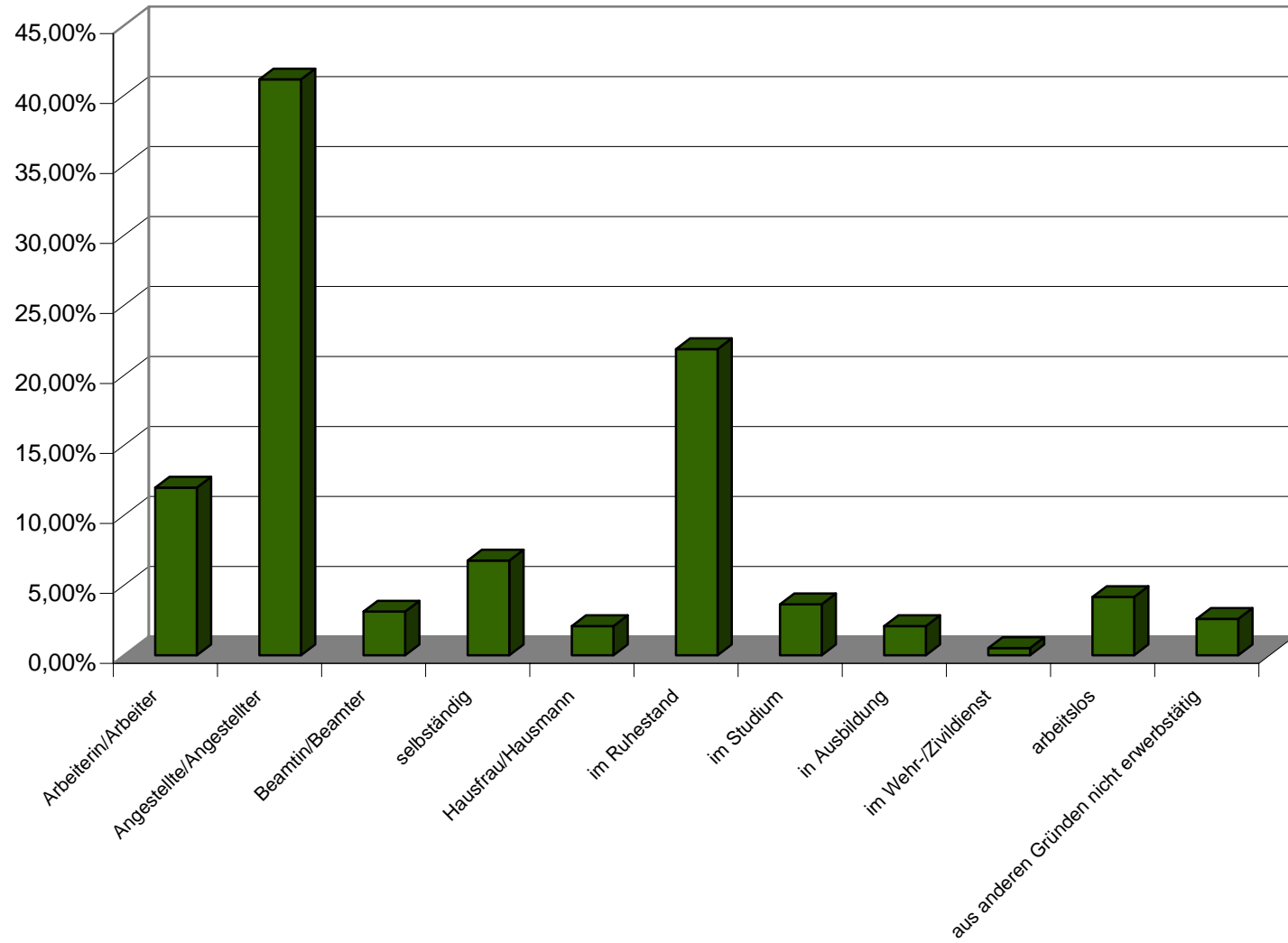

Verfügt Ihr Haushalt über...

