

Am Vorderen Fels

29.07.2022, 10:29 Uhr - 31.09.2022, 10:06 Uhr

erlaubte Geschwindigkeit: 30 km/h

	Anzahl	v15	v50	v85	vmax
Meßrichtung =>	5.693	27,0	34,0	72	
Gegenrichtung <=	4.747	25,9	34,0	56	
Gesamt <=>	10.440	26,5	34,0	72	

km/h	PKW>	PKW<
unter 16	390	585
16 - 20	574	579
21 - 25	1194	995
26 - 30	1782	1198
31 - 35	1230	878
36 - 40	415	396
41 - 45	82	95
46 - 50	19	18
51 - 55	3	2
56 - 60	1	1
61 - 65	1	0
66 - 70	1	0
71 - 75	1	0
76 - 80	0	0
81 - 85	0	0
86 - 90	0	0
91 - 95	0	0
96 - 100	0	0
100 - 200	0	0

v85: Dieser Wert wird in km/h ausgegeben und bedeutet, dass 85% der gemessenen Fahrzeuge diese Geschwindigkeit nicht überschritten haben. Dieser Wert ist maßgeblich für ggf. weitere verkehrsrechtliche Maßnahmen. Je näher der Wert der v85 an der zulässigen Höchst- geschwindigkeit am Messort liegt,

vmax: Dieser Wert wird in km/h ausgegeben und stellt die am schnellsten gefahrene Geschwindigkeit während des Messzeitraums dar.

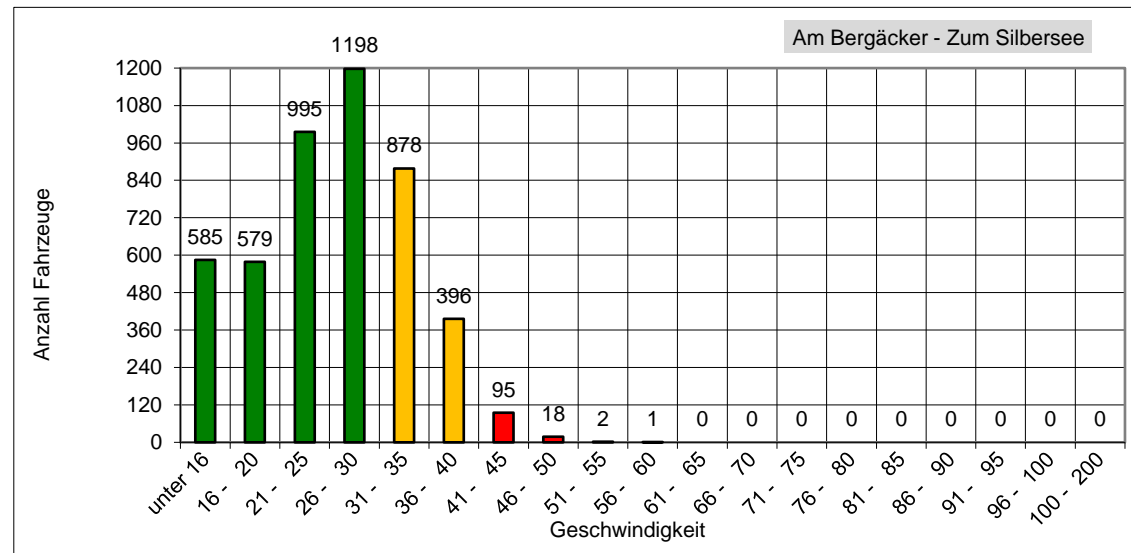
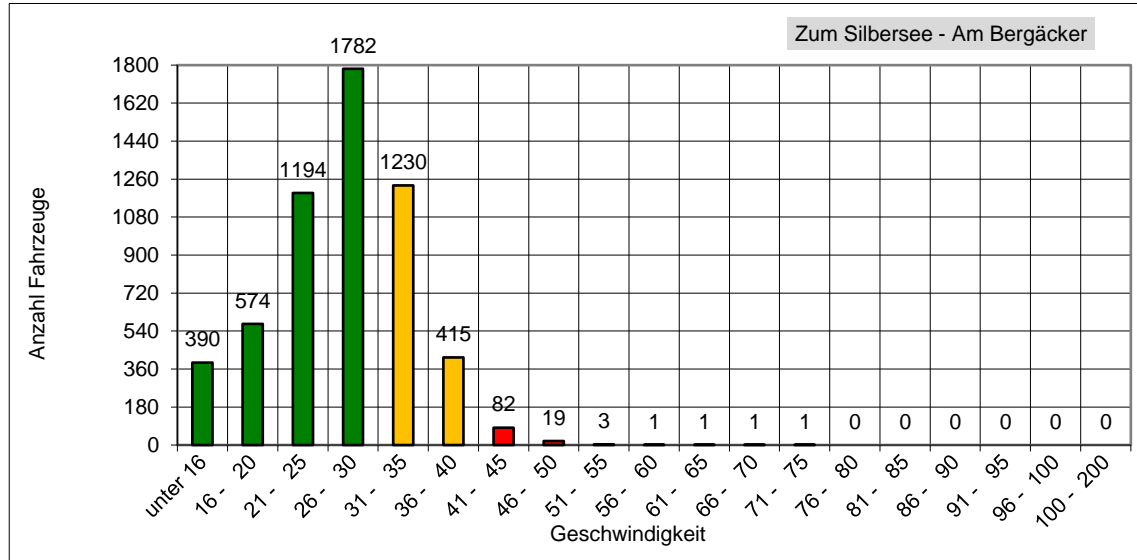

Das entspricht einem täglichen Verkehrsaufkommen von ca. 327 Fahrzeugen!